

景況調査〈独自調査・全国調査〉

実施機関：木津川市商工会

調査実施月：2020年4月

【概況】

木津川市商工会では、2020年1月－3月期（以下、「当期」という。）の景況調査（市内小規模事業者102社〈製造業19社、建設業13社、卸小売業34社、サービス業36社）を行い結果を取りまとめた。

当期の景況調査によると、全産業D I（前年同期比）は売上高がマイナス55.9、採算（経常利益）はマイナス59.8、仕入単価はマイナス24.5となり、2019年10月－12月期（以下、「前期」という。）に比べ悪化が見られる。

仕入単価は前期に比べ改善が見られるが、依然としてマイナスである。

当期の業況を製造業、建設業、卸小売業、サービス業の4分野で見ると昨年と比較した売上高では製造業ではマイナス63.2、建設業はマイナス30.7、卸小売業はマイナス64.7、サービス業はマイナス52.8となり、前期より悪化している。

前期との比較では、サービス業についても前期のプラスからマイナスに転じており、製造業、建設業、卸小売業ともマイナスである。

一方、全国調査では全産業売上高D Iは、マイナス32.9であり、木津川市の方が悪い傾向であった。

また、業種別の4分野の売上高D Iでは、製造業がマイナス38.3、建設業はマイナス10.9、卸小売業はマイナス42.5、サービス業がマイナス31.8となっており、4分野とも前期を下回る。

このことから、木津川市ではサービス業をはじめ製造業、建設業、卸小売業とも悪化傾向が強いことがわかる。

木津川市のこの先3ヶ月後を見通した場合、売上高ほか全項目でマイナスとなり、先行きは厳しい経営環境に陥る可能性がある。全国調査も同様で、低下が見込まれている。

業種別の4分野で見ると、3ヶ月後の見通しでは、製造業売上高D Iがマイナス68.4、建設業売上高D Iがマイナス53.9、卸小売業売上高D Iがマイナス61.8、サービス業売上高D Iがマイナス44.5である。

新型コロナウイルス感染症の影響により、全業種で需要の停滞感が強まり、中小企業・小規模事業者においても、景気の後退が明らかとなっており、今後深刻化することが予想されることから、動向推移を見守る必要がある。

※全国調査は、全国商工会連合会が公表した中小企業景況調査報告書に基づく

※D Iは、増加（上昇、好転）企業割合から減少（低下、悪化）企業割合を差し引いた値

全体(木津川市)

昨年の今頃と比べた現在の経営環境等の状況について

売上高			
	減少	横ばい	増加
R2.4月	67	25	10
7月			
10月			
1月			

売上高			
	減少	横ばい	増加
R2.4月	65.7%	24.5%	9.8%
7月			
10月			
1月			

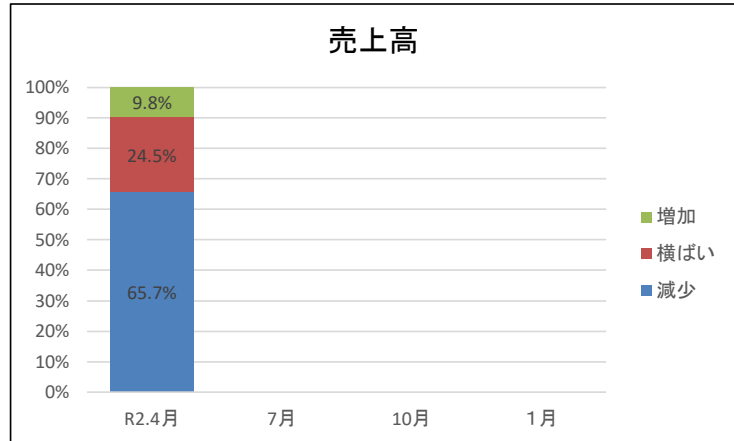

販売数量			
	減少	横ばい	増加
4月	63	30	9
7月			
10月			
1月			

販売数量			
	減少	横ばい	増加
4月	61.8%	29.4%	8.8%
7月			
10月			
1月			

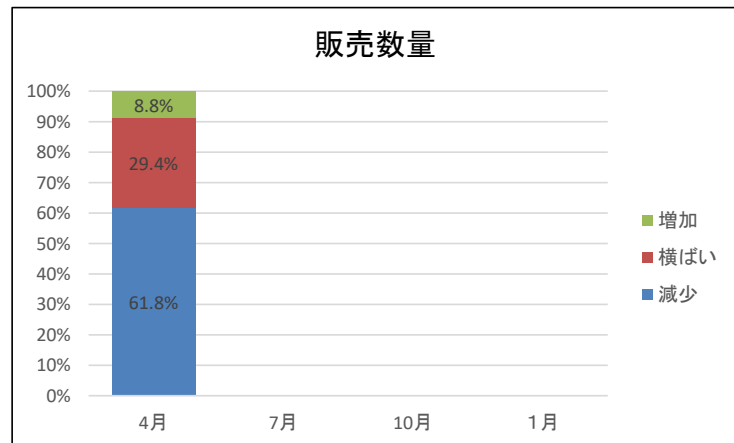

売上単価			
	低下	不変	上昇
4月	37	60	5
7月			
10月			
1月			

売上単価			
	低下	不変	上昇
4月	36.3%	58.8%	4.9%
7月			
10月			
1月			

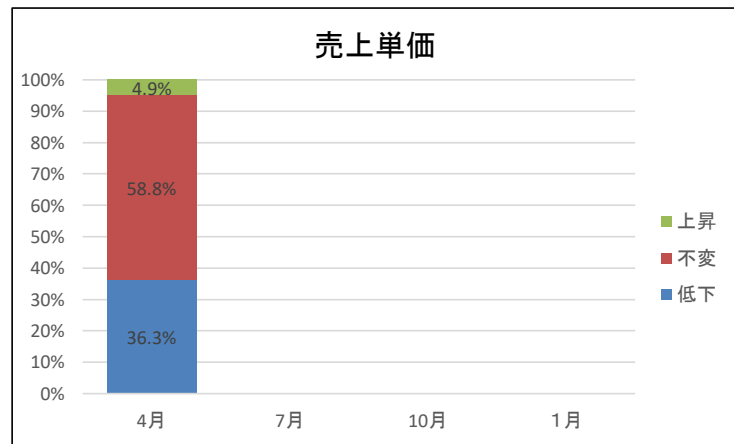

仕入単価			
	上昇	不変	低下
4月	31	65	6
7月			
10月			
1月			

仕入単価			
	上昇	不変	低下
4月	30.4%	63.7%	5.9%
7月			
10月			
1月			

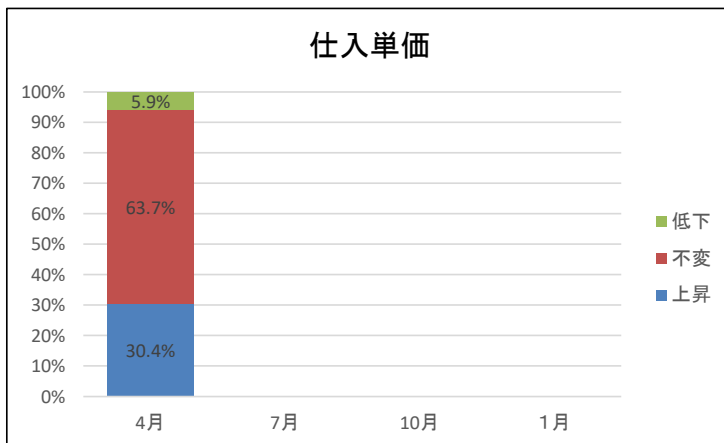

採算			
	悪化	不変	好転
4月	65	33	4
7月			
10月			
1月			

採算			
	悪化	不変	好転
4月	63.7%	32.4%	3.9%
7月			
10月			
1月			

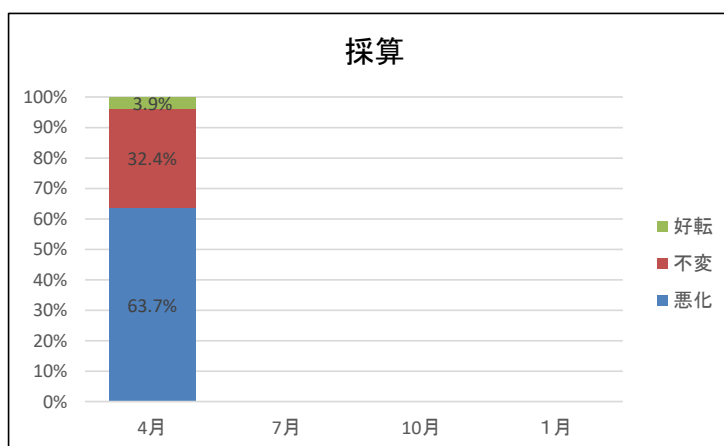

資金繰り			
	不調	不変	好調
4月	49	50	3
7月			
10月			
1月			

資金繰り			
	不調	不変	好調
4月	48.0%	49.1%	2.9%
7月			
10月			
1月			

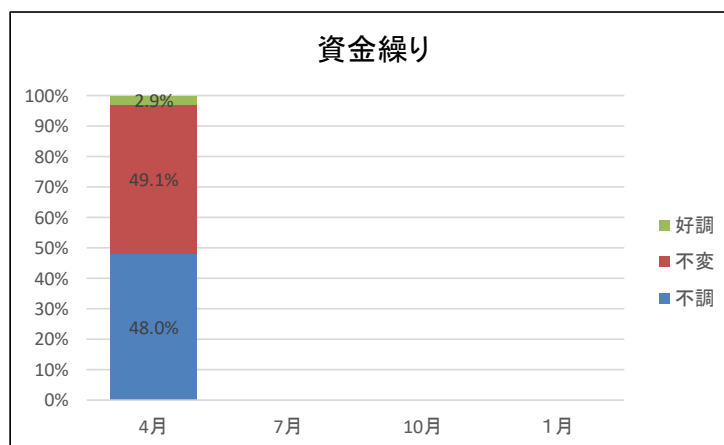

全体(木津川市)

現在と比べた今後(3か月後)の経営環境等の見通しについて

売上高			
	減少	横ばい	増加
4月	63	33	6
7月			
10月			
1月			

売上高			
	減少	横ばい	増加
4月	61.8%	32.3%	5.9%
7月			
10月			
1月			

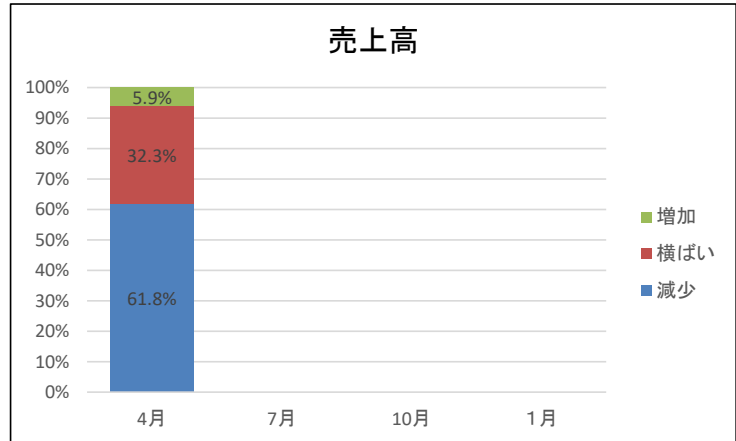

販売数量			
	減少	横ばい	増加
4月	60	36	6
7月			
10月			
1月			

販売数量			
	減少	横ばい	増加
4月	58.8%	35.3%	5.9%
7月			
10月			
1月			

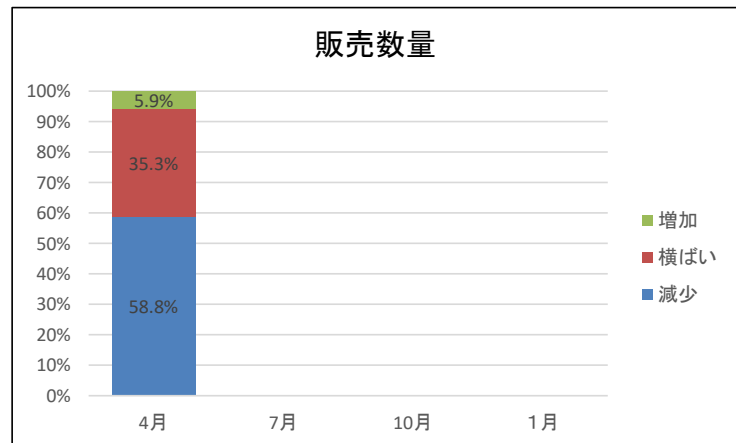

売上単価			
	低下	不変	上昇
4月	35	62	5
7月			
10月			
1月			

売上単価			
	低下	不変	上昇
4月	34.3%	60.8%	4.9%
7月			
10月			
1月			

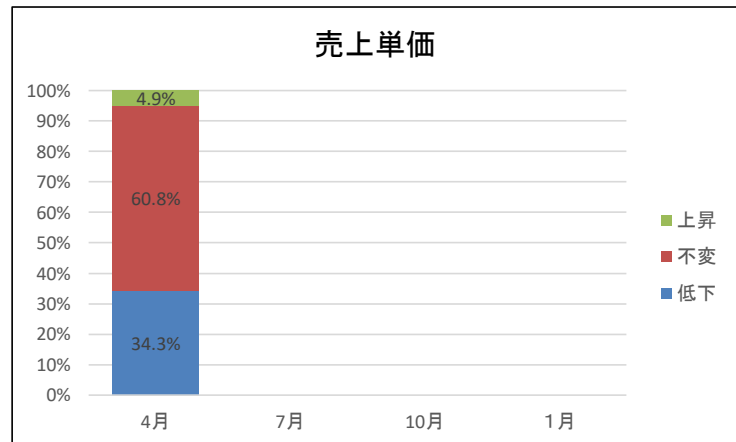

仕入単価			
	上昇	不変	低下
4月	21	74	7
7月			
10月			
1月			

仕入単価			
	上昇	不変	低下
4月	20.6%	72.5%	6.9%
7月			
10月			
1月			

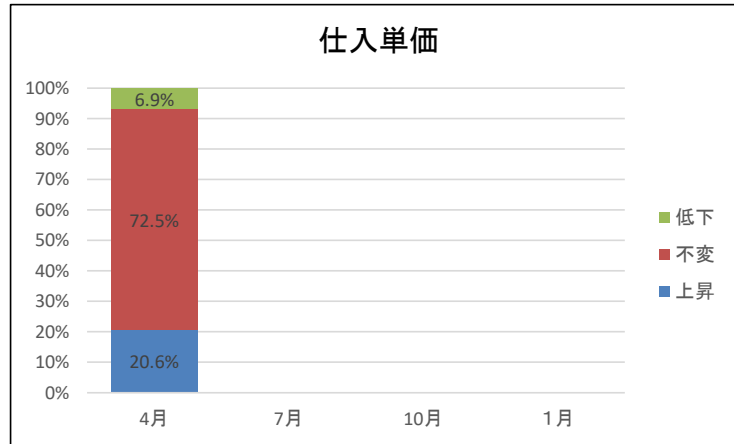

採算			
	悪化	不変	好転
4月	58	39	5
7月			
10月			
1月			

採算			
	悪化	不変	好転
4月	56.9%	38.2%	4.9%
7月			
10月			
1月			

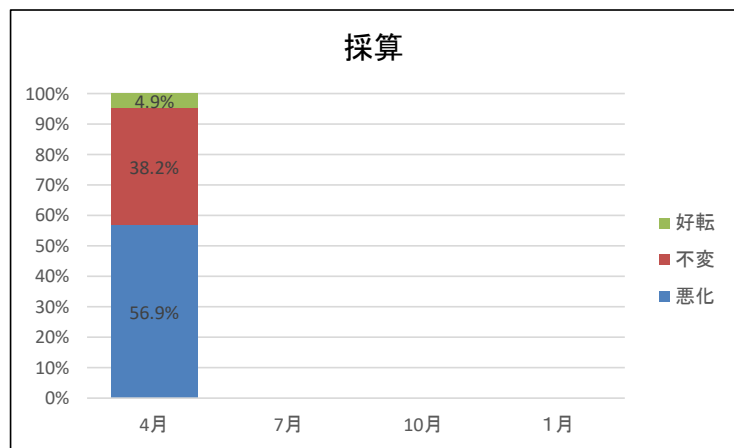

資金繰り			
	不調	不変	好調
4月	51	47	4
7月			
10月			
1月			

資金繰り			
	不調	不変	好調
4月	50.0%	46.1%	3.9%
7月			
10月			
1月			

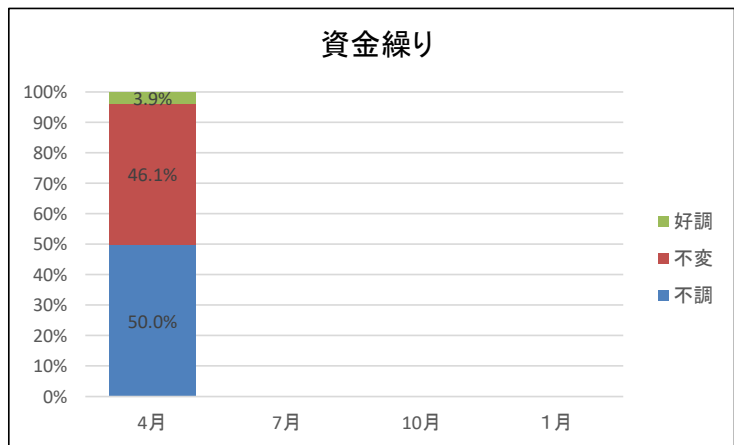

全体(木津川市)

昨年の今頃と比べた現在の経営環境等の状況について

売上高			
	減少	横ばい	増加
H31.4月			
7月	39	35	28
10月	38	40	24
1月	35	41	26
R2.4月	67	25	10

売上高			
	減少	横ばい	増加
H31.4月			
7月	38.2%	34.3%	27.5%
10月	37.3%	39.2%	23.5%
1月	34.3%	40.2%	25.5%
R2.4月	65.7%	24.5%	9.8%

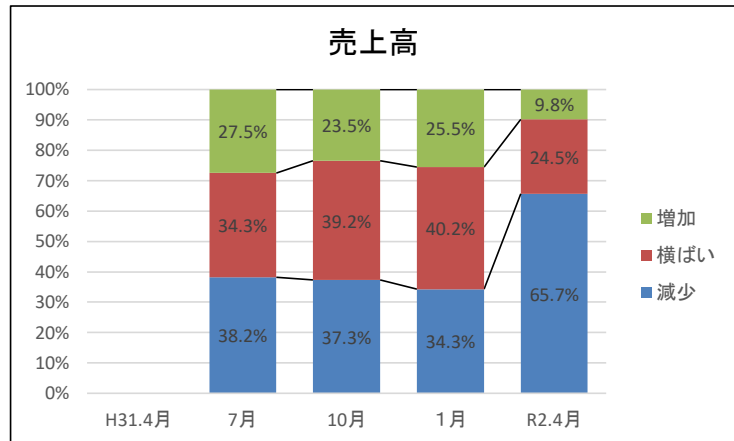

販売数量			
	減少	横ばい	増加
H31.4月			
7月	39	35	28
10月	42	36	24
1月	37	44	21
R2.4月	63	30	9

販売数量			
	減少	横ばい	増加
H31.4月			
7月	38.2%	34.3%	27.5%
10月	41.2%	35.3%	23.5%
1月	36.3%	43.1%	20.6%
R2.4月	61.8%	29.4%	8.8%

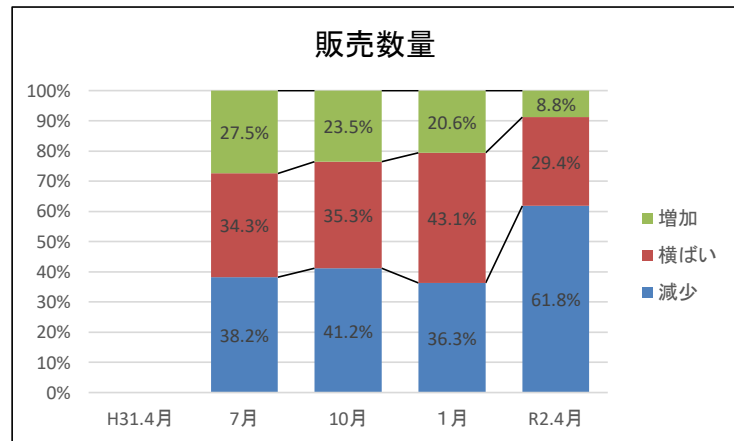

売上単価			
	低下	不変	上昇
H31.4月			
7月	30	53	19
10月	27	59	16
1月	22	60	20
R2.4月	37	60	5

売上単価			
	低下	不変	上昇
H31.4月			
7月	29.4%	52.0%	18.6%
10月	26.5%	57.8%	15.7%
1月	21.6%	58.8%	19.6%
R2.4月	36.3%	58.8%	4.9%

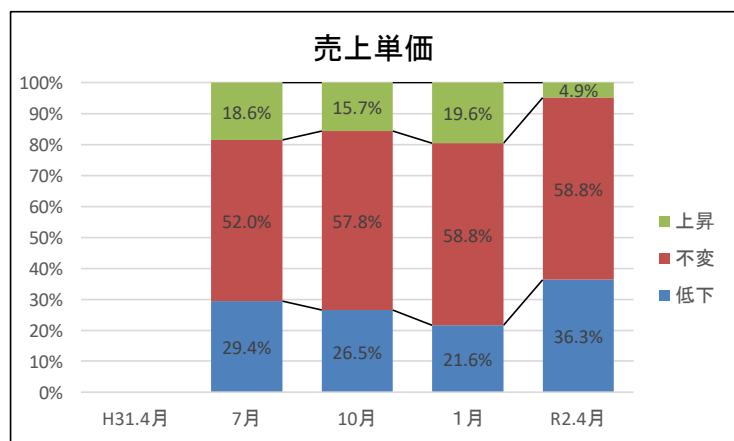

仕入単価			
	上昇	不変	低下
H31.4月			
7月	47	50	5
10月	61	38	3
1月	52	44	6
R2.4月	31	65	6

仕入単価			
	上昇	不変	低下
H31.4月			
7月	46.1%	49.0%	4.9%
10月	59.8%	37.3%	2.9%
1月	51.0%	43.1%	5.9%
R2.4月	30.4%	63.7%	5.9%

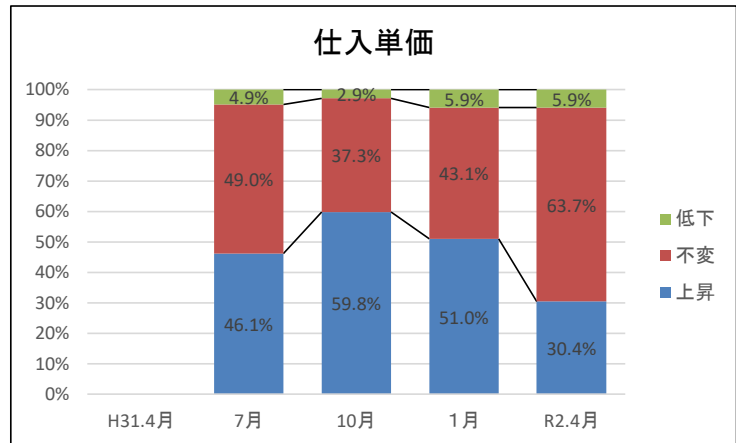

採算			
	悪化	不変	好転
H31.4月			
7月	42	41	19
10月	49	32	21
1月	34	46	22
R2.4月	65	33	4

採算			
	悪化	不変	好転
H31.4月			
7月	41.2%	40.2%	18.6%
10月	48.0%	31.4%	20.6%
1月	33.3%	45.1%	21.6%
R2.4月	63.7%	32.4%	3.9%

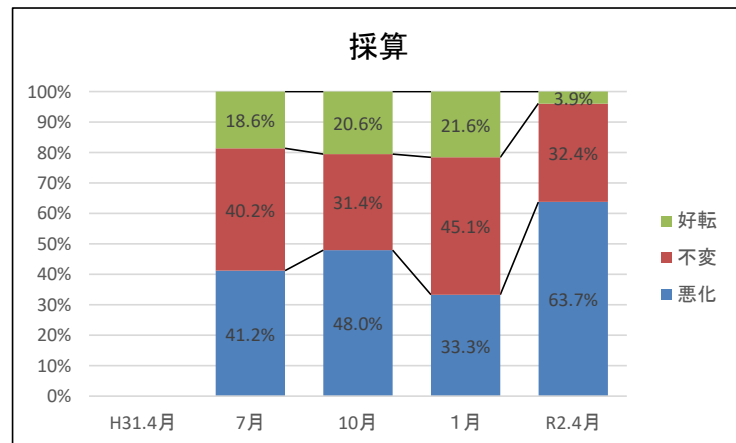

資金繰り			
	不調	不変	好調
H31.4月			
7月	22	73	7
10月	28	64	10
1月	18	74	10
R2.4月	49	50	3

資金繰り			
	不調	不変	好調
H31.4月			
7月	21.6%	71.5%	6.9%
10月	27.5%	62.7%	9.8%
1月	17.7%	72.5%	9.8%
R2.4月	48.0%	49.1%	2.9%

※※※※

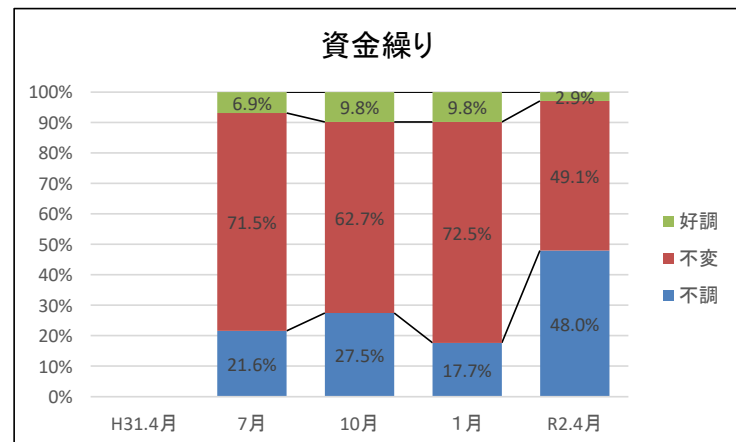

全体(木津川市)

現在と比べた今後(3か月後)の経営環境等の見通しについて

売上高			
	減少	横ばい	増加
H31.4月			
7月	32	52	18
10月	25	51	26
1月	26	56	20
R2.4月	63	33	6

売上高			
	減少	横ばい	増加
H31.4月			
7月	31.4%	51.0%	17.6%
10月	24.5%	50.0%	25.5%
1月	25.5%	54.9%	19.6%
R2.4月	61.8%	32.3%	5.9%

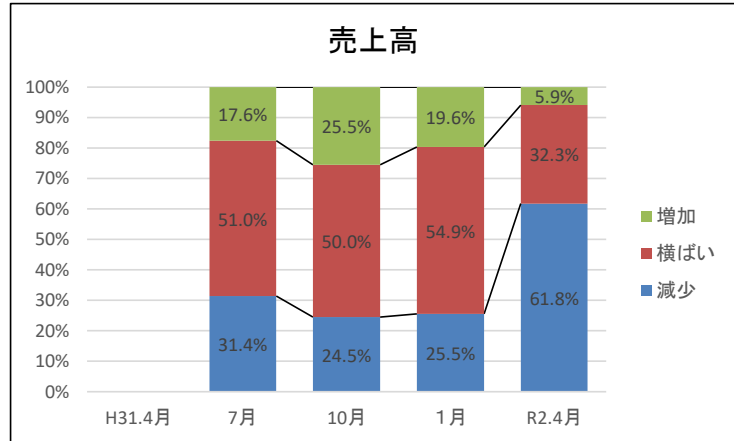

販売数量			
	減少	横ばい	増加
H31.4月			
7月	29	53	20
10月	25	52	25
1月	27	56	19
R2.4月	60	36	6

販売数量			
	減少	横ばい	増加
H31.4月			
7月	28.4%	52.0%	19.6%
10月	24.5%	51.0%	24.5%
1月	26.5%	54.9%	18.6%
R2.4月	58.8%	35.3%	5.9%

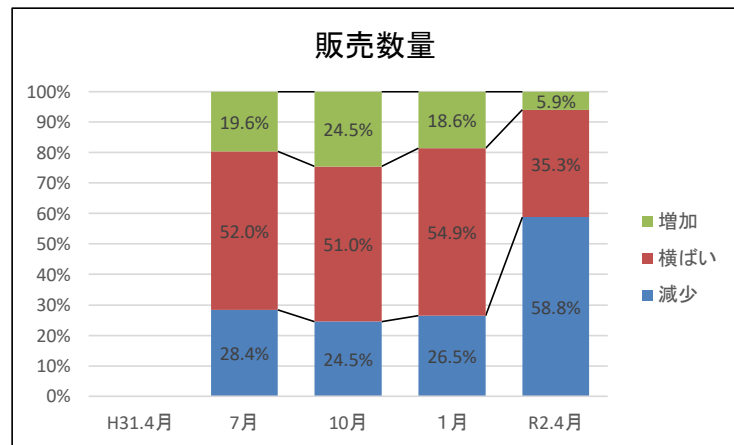

売上単価			
	低下	不変	上昇
H31.4月			
7月	28	65	9
10月	17	71	14
1月	16	73	13
R2.4月	35	62	5

売上単価			
	低下	不変	上昇
H31.4月			
7月	27.5%	63.7%	8.8%
10月	16.7%	69.6%	13.7%
1月	15.7%	71.6%	12.7%
R2.4月	34.3%	60.8%	4.9%

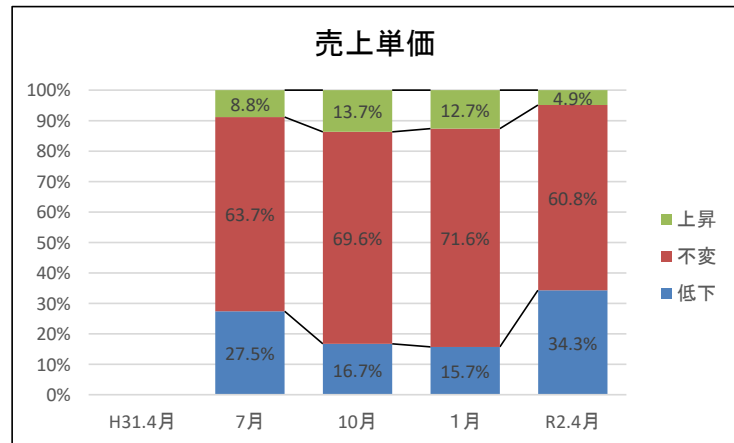

仕入単価			
	上昇	不変	低下
H31.4月			
7月	41	57	4
10月	42	56	4
1月	29	69	4
R2.4月	21	74	7

仕入単価			
	上昇	不変	低下
H31.4月			
7月	40.2%	55.9%	3.9%
10月	41.2%	54.9%	3.9%
1月	28.4%	67.7%	3.9%
R2.4月	20.6%	72.5%	6.9%

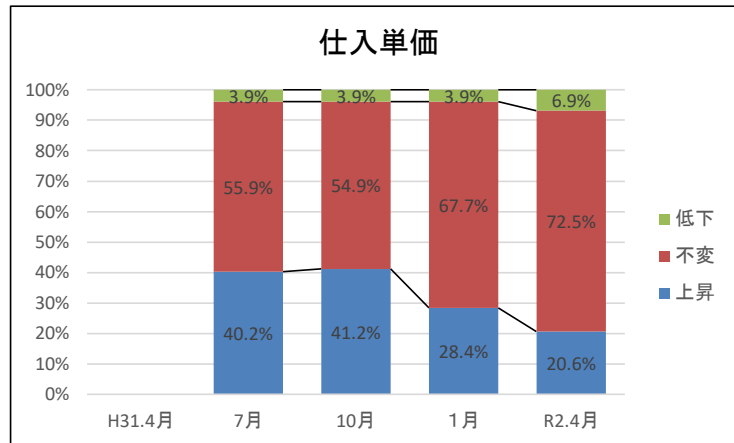

採算			
	悪化	不変	好転
H31.4月			
7月	39	50	13
10月	32	53	17
1月	28	58	16
R2.4月	58	39	5

採算			
	悪化	不変	好転
H31.4月			
7月	38.2%	49.0%	12.8%
10月	31.4%	51.9%	16.7%
1月	27.4%	56.9%	15.7%
R2.4月	56.9%	38.2%	4.9%

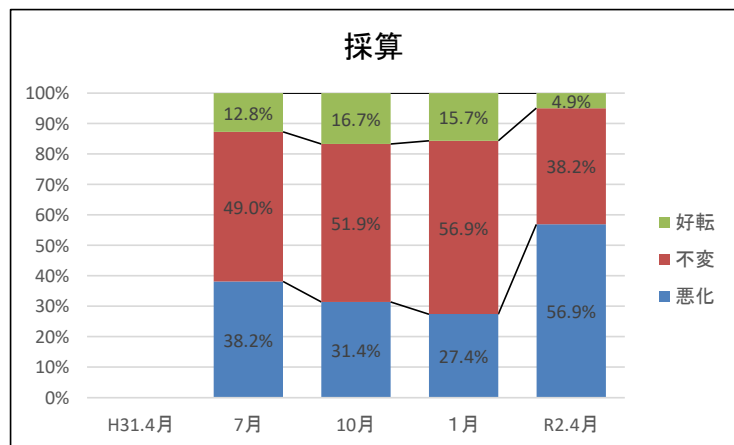

資金繰り			
	不調	不変	好調
H31.4月			
7月	20	78	4
10月	18	72	12
1月	17	75	10
R2.4月	51	47	4

資金繰り			
	不調	不変	好調
H31.4月			
7月	19.6%	76.5%	3.9%
10月	17.6%	70.6%	11.8%
1月	16.7%	73.5%	9.8%
R2.4月	50.0%	46.1%	3.9%

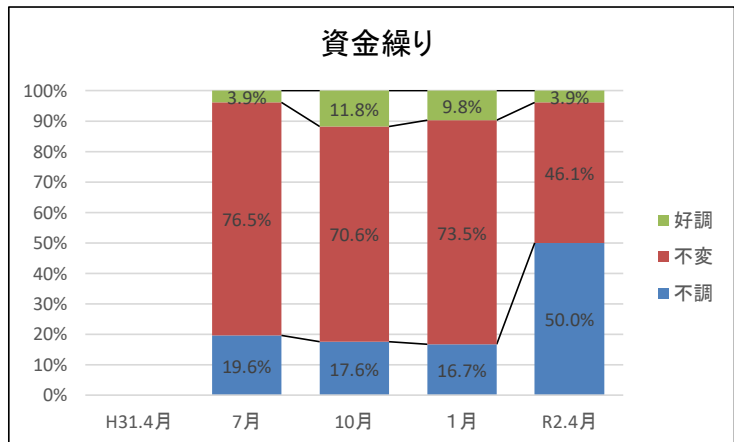

令和2年度 全体DI(木津川市)
 昨年の今頃と比べた現在の経営環境等の状況について(%ポイント)

	R2.4月	7月	10月	R3.1月
売上高	-55.9			
販売数量	-53.0			
売上単価	-31.4			
仕入単価	-24.5			
採算	-59.8			
資金繰り	-45.1			



令和2年度 全体DI(木津川市)
 現在と比べた今後(3か月後)の経営環境等の見通しについて(%ポイント)

	R2.4月	7月	10月	R3.1月
売上高	-55.9			
販売数量	-52.9			
売上単価	-29.4			
仕入単価	-13.7			
採算	-52.0			
資金繰り	-46.1			

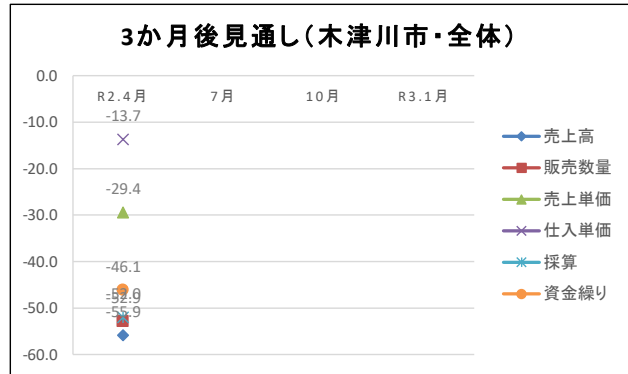

全体DI(全国)
 昨年の今頃と比べた現在の経営環境等の状況について(%ポイント)

	R2.4月	7月	10月	R3.1月
売上高	-32.9			
資金繰り	-20.9			
採算	-32.0			



全体DI(木津川市×全国)
 昨年の今頃と比べた現在の経営環境等の状況について(%ポイント)

	R2.4月	7月	10月	R3.1月
売上高(木津川市)	-55.9			
売上高(全国)	-32.9			
資金繰り(木津川市)	-45.1			
資金繰り(全国)	-20.9			
採算(木津川市)	-59.8			
採算(全国)	-32.0			

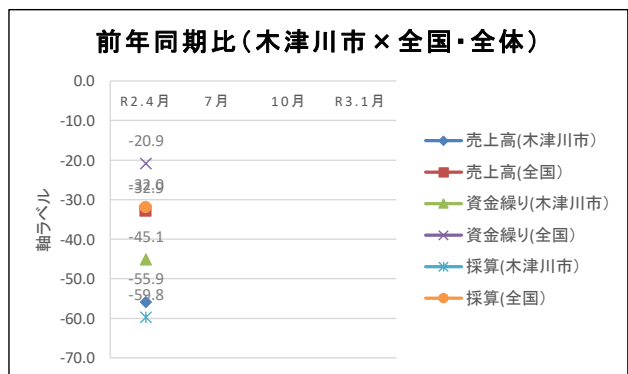

全体DI(木津川市)
 昨年の今頃と比べた現在の経営環境等の状況について(%ポイント)

	H31.4月	7月	10月	R2.1月	4月	7月	10月	1月
売上高		-10.7	-13.8	-8.8	-55.9			
販売数量		-10.7	-17.7	-15.7	-53.0			
売上単価		-10.8	-10.8	-2.0	-31.4			
仕入単価		-41.2	-56.9	-45.1	-24.5			
採算		-22.6	-27.4	-11.7	-59.8			
資金繰り		-14.7	-17.7	-7.9	-45.1			

前年同期比(木津川市・全体)

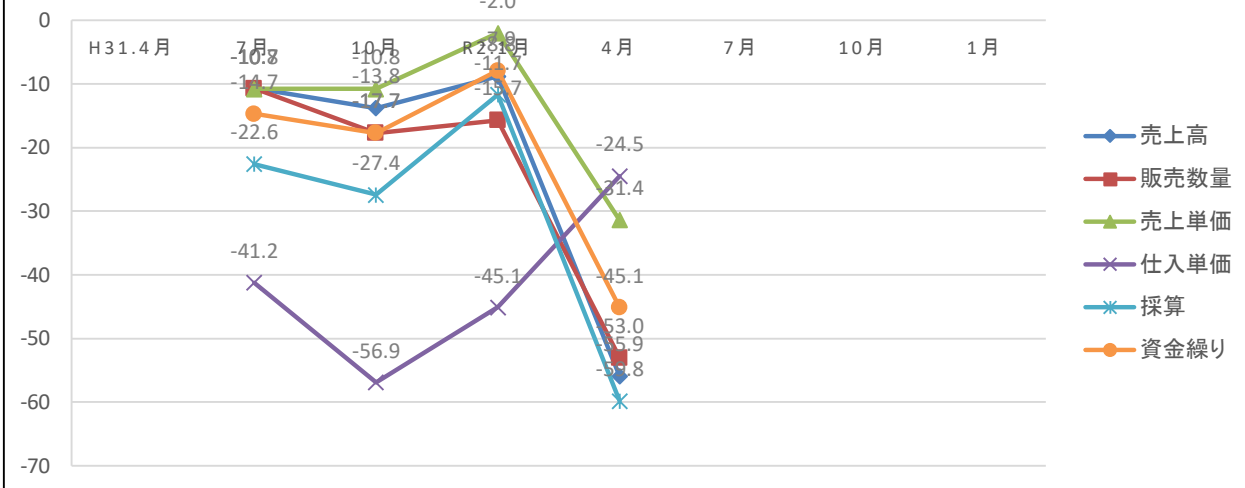

全体DI(木津川市)
 現在と比べた今後(3か月後)の経営環境等の見通しについて(%ポイント)

	H31.4月	7月	10月	R2.1月	4月	7月	10月	R3.1月
売上高		-13.8	1.0	-5.9	-55.9			
販売数量		-8.8	0.0	-7.9	-52.9			
売上単価		-18.7	-3.0	-3.0	-29.4			
仕入単価		-36.3	-37.3	-24.5	-13.7			
採算		-25.4	-14.7	-11.7	-52.0			
資金繰り		-15.7	-5.8	-6.9	-46.1			

3か月後見通し(木津川市・全体)

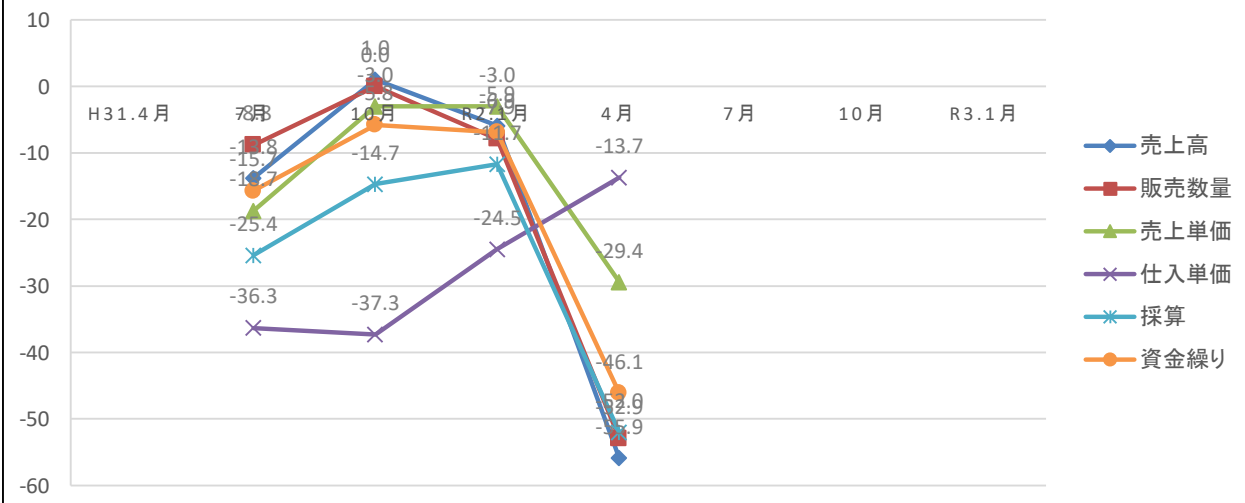

全体DI(全国)

昨年の今頃と比べた現在の経営環境等の状況について(%ポイント)

	H31.4月	7月	10月	R2.1月	4月	7月	10月	R3.1月
売上高		-16.5	-21.4	-27.2	-32.9			
資金繰り		-12.2	-14.4	-15.5	-20.9			
採算		-21.4	-22.4	-26.6	-32.0			

前年同期比(全国・全体)

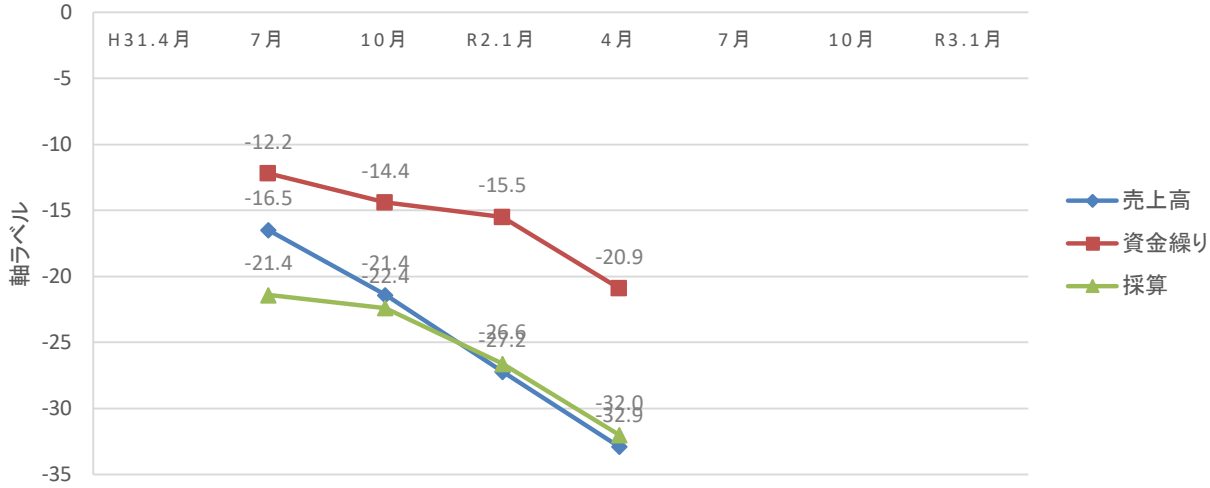

全体DI(木津川市×全国)

昨年の今頃と比べた現在の経営環境等の状況について(%ポイント)

	H31.4月	7月	10月	R2.1月	4月	7月	10月	R3.1月
売上高(木津川市)		-10.7	-13.8	-8.8	-55.9			
売上高(全国)		-16.5	-21.4	-27.2	-32.9			
資金繰り(木津川市)		-14.7	-17.7	-7.9	-45.1			
資金繰り(全国)		-12.2	-14.4	-15.5	-20.9			
採算(木津川市)		-22.6	-27.4	-11.7	-59.8			
採算(全国)		-21.4	-22.4	-26.6	-32.0			

前年同期比(木津川市×全国・全体)

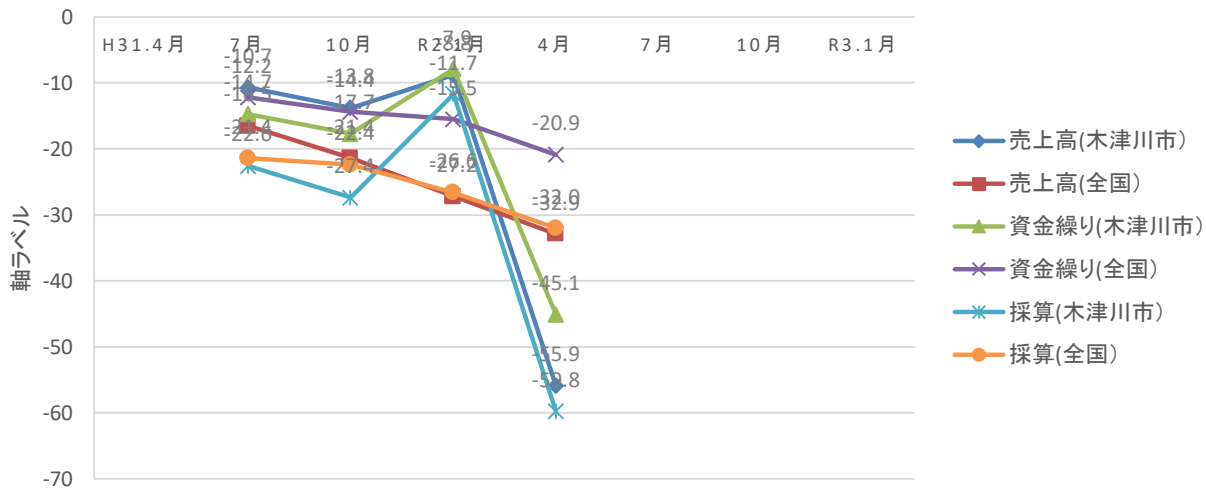

製造業(木津川市)

昨年の今頃と比べた現在の経営環境等の状況について

売上高			
	減少	不変	増加
R2.4月	12	7	0
7月			
10月			
R3.1月			

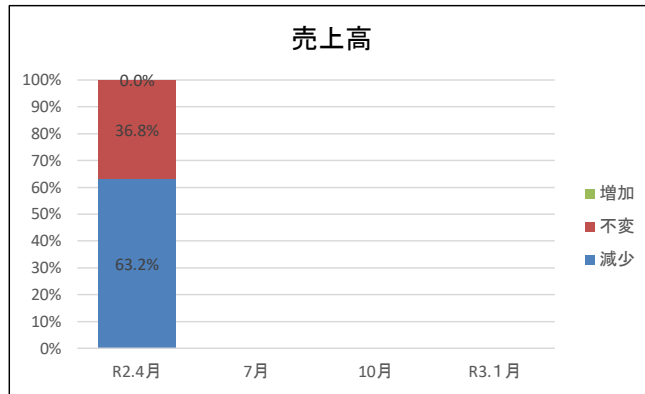

売上高			
	減少	不変	増加
R2.4月	63.2%	36.8%	0.0%
7月			
10月			
R3.1月			

採算			
	悪化	不変	好転
R2.4月	10	9	0
7月			
10月			
R3.1月			

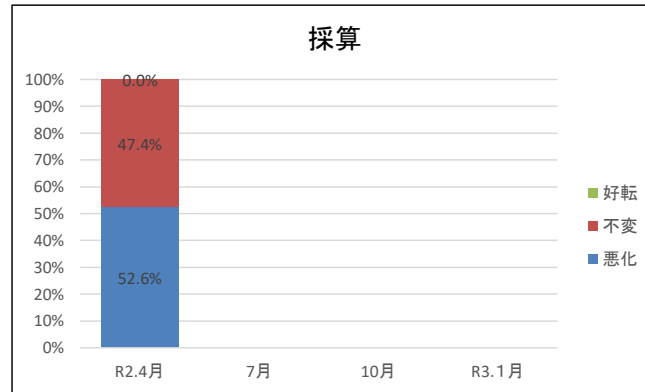

採算			
	悪化	不変	好転
R2.4月	52.6%	47.4%	0.0%
7月			
10月			
R3.1月			

現在と比べた今後(3か月後)の経営環境等の見通しについて

売上高			
	減少	不変	増加
R2.4月	14	4	1
7月			
10月			
R3.1月			

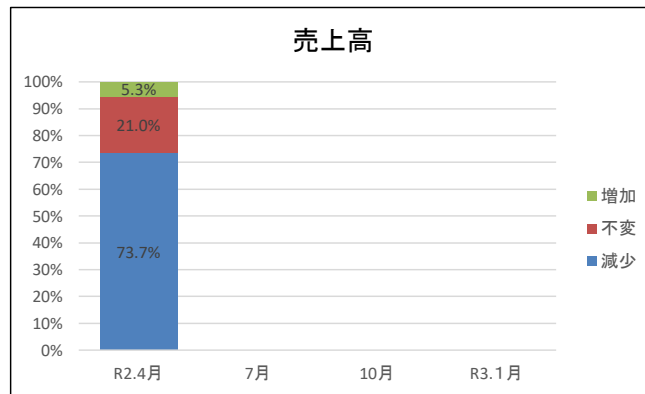

売上高			
	減少	不変	増加
R2.4月	73.7%	21.0%	5.3%
7月			
10月			
R3.1月			

採算			
	悪化	不変	好転
R2.4月	12	6	1
7月			
10月			
R3.1月			

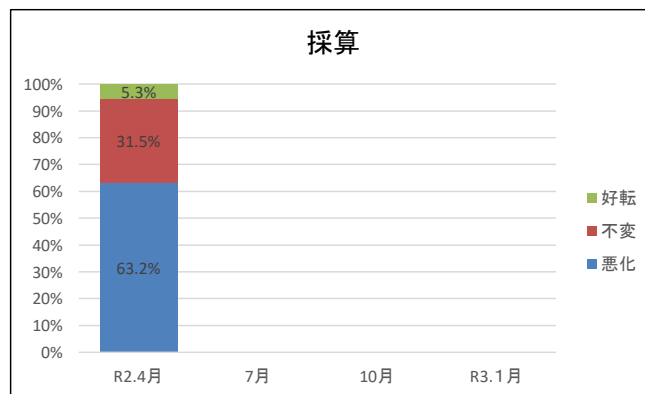

採算			
	悪化	不変	好転
R2.4月	63.2%	31.5%	5.3%
7月			
10月			
R3.1月			

製造業(木津川市)

昨年の今頃と比べた現在の経営環境等の状況について

売上高				売上高			
	減少	不変	増加		減少	不変	増加
H31.4月				H31.4月			
7月	9	6	4	7月	47.4%	31.6%	21.0%
10月	6	7	6	10月	31.6%	36.8%	31.6%
R2.1月	8	8	3	R2.1月	42.1%	42.1%	15.8%
4月	12	7	0	4月	63.2%	36.8%	0.0%
7月				7月			
10月				10月			
R3.1月				R3.1月			

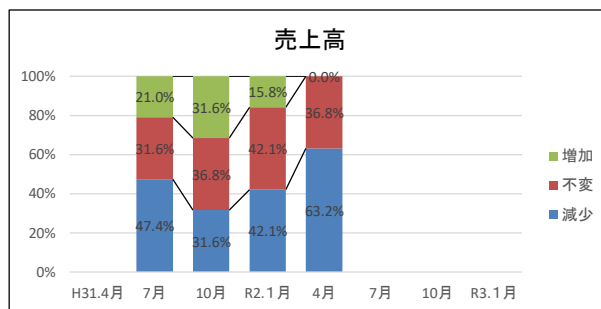

採算				採算			
	悪化	不変	好転		悪化	不変	好転
H31.4月				H31.4月			
7月	9	8	2	7月	47.4%	42.1%	10.5%
10月	7	5	7	10月	36.8%	26.4%	36.8%
R2.1月	8	7	4	R2.1月	42.1%	36.8%	21.1%
4月	10	9	0	4月	52.6%	47.4%	0.0%
7月				7月			
10月				10月			
R3.1月				R3.1月			

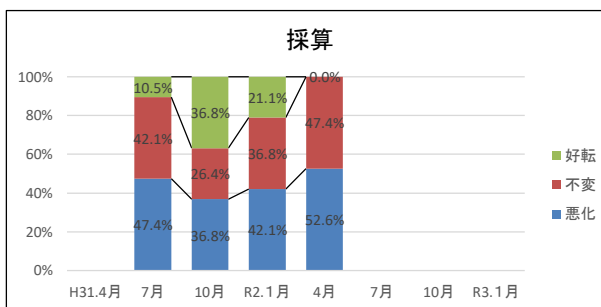

現在と比べた今後(3か月後)の経営環境等の見通しについて

売上高				売上高			
	減少	不変	増加		減少	不変	増加
H31.4月				H31.4月			
7月	8	7	4	7月	42.1%	36.8%	21.1%
10月	6	7	6	10月	31.6%	36.8%	31.6%
R2.1月	7	11	1	R2.1月	36.8%	57.9%	5.3%
4月	14	4	1	4月	73.7%	21.0%	5.3%
7月				7月			
10月				10月			
R3.1月				R3.1月			

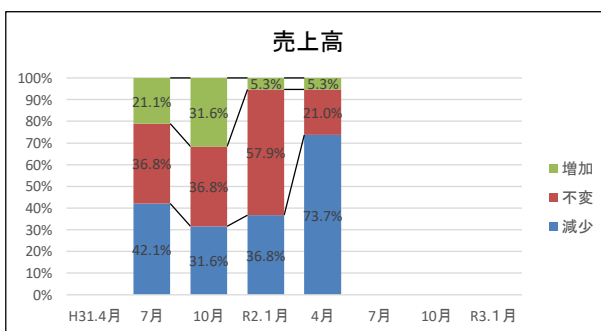

採算				採算			
	悪化	不変	好転		悪化	不変	好転
H31.4月				H31.4月			
7月	7	9	3	7月	36.8%	47.4%	15.8%
10月	4	11	4	10月	21.1%	57.8%	21.1%
R2.1月	8	9	2	R2.1月	42.1%	47.4%	10.5%
4月	12	6	1	4月	63.2%	31.5%	5.3%
7月				7月			
10月				10月			
R3.1月				R3.1月			

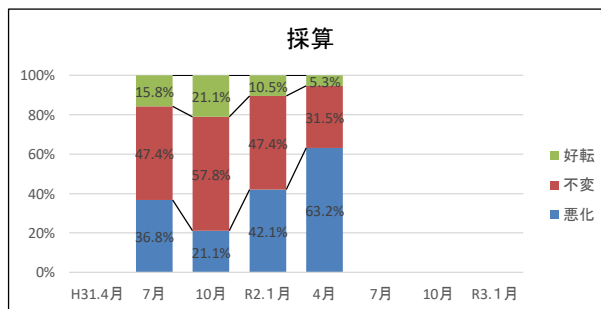

製造業(木津川市)

昨年の今頃と比べた現在の経営環境等の状況について

販売数量			
	減少	不変	増加
R2.4月	12	7	0
7月			
10月			
R3.1月			

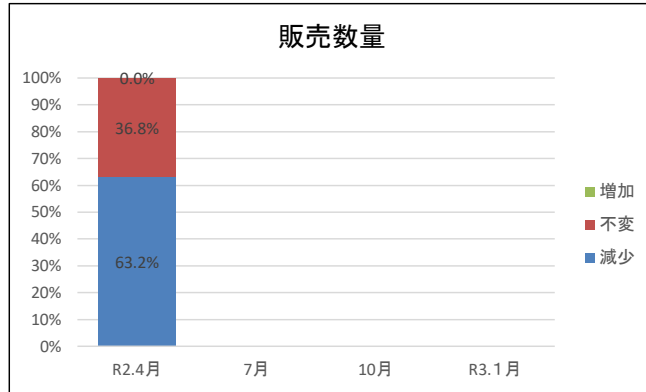

販売数量			
	減少	不変	増加
R2.4月	63.2%	36.8%	0.0%
7月			
10月			
R3.1月			

売上単価			
	悪化	不変	好転
R2.4月	3	15	1
7月			
10月			
R3.1月			

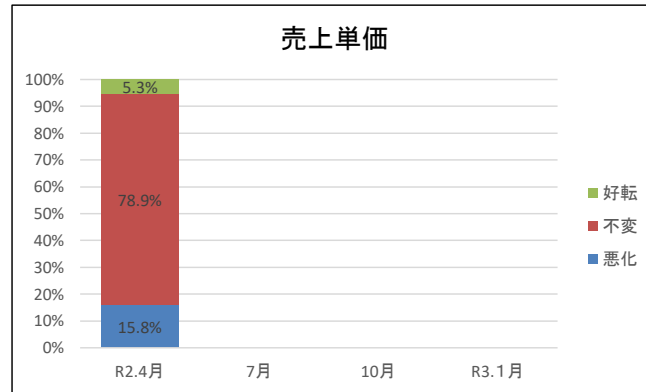

売上単価			
	悪化	不変	好転
R2.4月	15.8%	78.9%	5.3%
7月			
10月			
R3.1月			

現在と比べた今後(3か月後)の経営環境等の見通しについて

販売数量			
	減少	不変	増加
R2.4月	14	4	1
7月			
10月			
R3.1月			

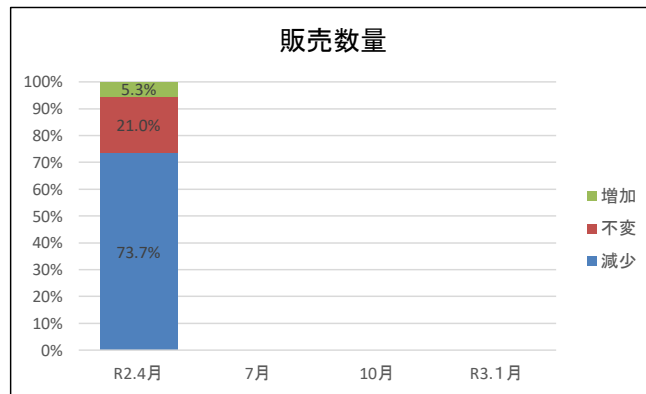

販売数量			
	減少	不変	増加
R2.4月	73.7%	21.0%	5.3%
7月			
10月			
R3.1月			

売上単価			
	悪化	不変	好転
R2.4月	5	13	1
7月			
10月			
R3.1月			

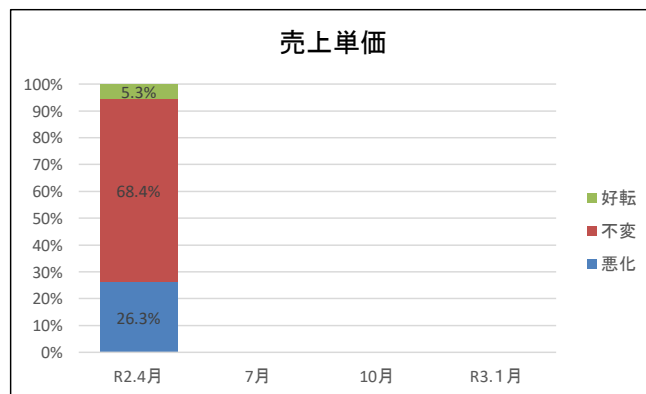

売上単価			
	悪化	不変	好転
R2.4月	26.3%	68.4%	5.3%
7月			
10月			
R3.1月			

製造業(木津川市)

昨年の今頃と比べた現在の経営環境等の状況について

販売数量				販売数量			
	減少	不変	増加		減少	不変	増加
H31.4月				H31.4月			
7月	9	6	4	7月	47.4%	31.6%	21.0%
10月	6	8	5	10月	31.6%	42.1%	26.3%
R2.1月	8	9	2	R2.1月	42.1%	47.4%	10.5%
4月	12	7	0	4月	63.2%	36.8%	0.0%
7月				7月			
10月				10月			
R3.1月				R3.1月			

※

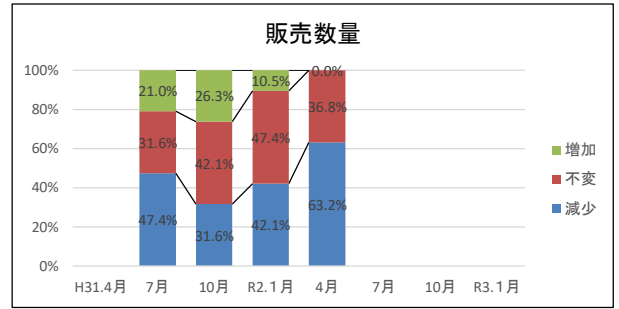

売上単価				売上単価			
	悪化	不変	好転		悪化	不変	好転
H31.4月				H31.4月			
7月	6	6	7	7月	31.6%	31.6%	36.8%
10月	4	10	5	10月	21.1%	52.6%	26.3%
R2.1月	6	9	4	R2.1月	31.6%	47.4%	21.0%
4月	3	15	1	4月	15.8%	78.9%	5.3%
7月				7月			
10月				10月			
R3.1月				R3.1月			

※

※

※

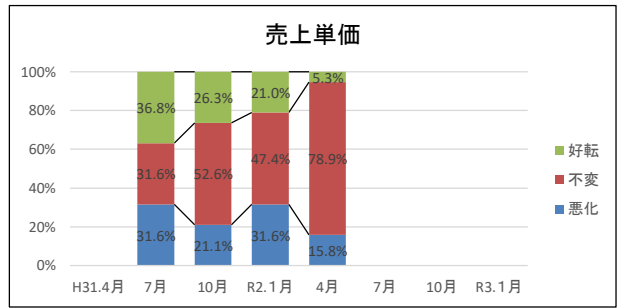

現在と比べた今後(3か月後)の経営環境等の見通しについて

販売数量				販売数量			
	減少	不変	増加		減少	不変	増加
H31.4月				H31.4月			
7月	6	9	4	7月	21.0%	47.4%	31.6%
10月	5	8	6	10月	26.3%	42.1%	31.6%
R2.1月	7	10	2	R2.1月	36.8%	52.7%	10.5%
4月	14	4	1	4月	73.7%	21.0%	5.3%
7月				7月			
10月				10月			
R3.1月				R3.1月			

※

※

※

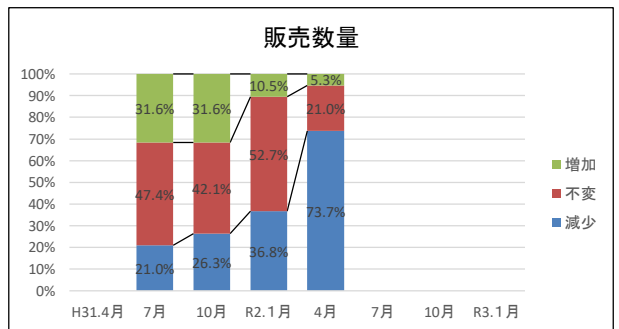

売上単価				売上単価			
	悪化	不変	好転		悪化	不変	好転
H31.4月				H31.4月			
7月	4	13	2	7月	21.1%	68.4%	10.5%
10月	2	15	2	10月	10.5%	79.0%	10.5%
R2.1月	4	13	2	R2.1月	21.1%	68.4%	10.5%
4月	5	13	1	4月	26.3%	68.4%	5.3%
7月				7月			
10月				10月			
R3.1月				R3.1月			

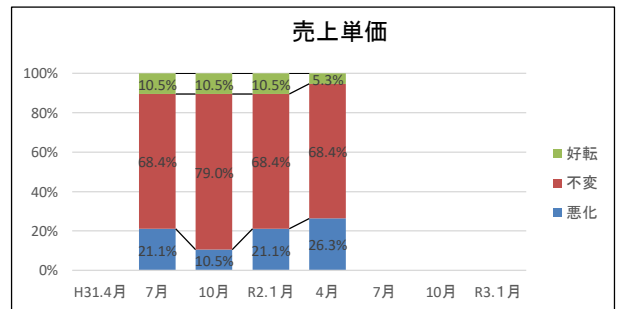

製造業(木津川市)

昨年の今頃と比べた現在の経営環境等の状況について

仕入単価			
	減少	不変	増加
R2.4月	5	13	1
7月			
10月			
R3.1月			

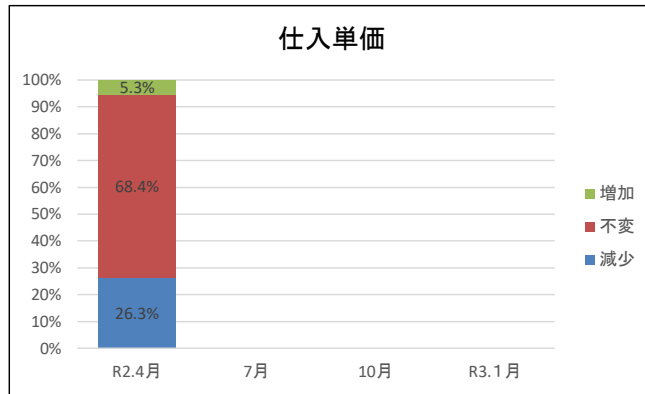

仕入単価			
	減少	不変	増加
R2.4月	26.3%	68.4%	5.3%
7月			
10月			
R3.1月			

資金繰り			
	悪化	不変	好転
R2.4月	5	14	0
7月			
10月			
R3.1月			

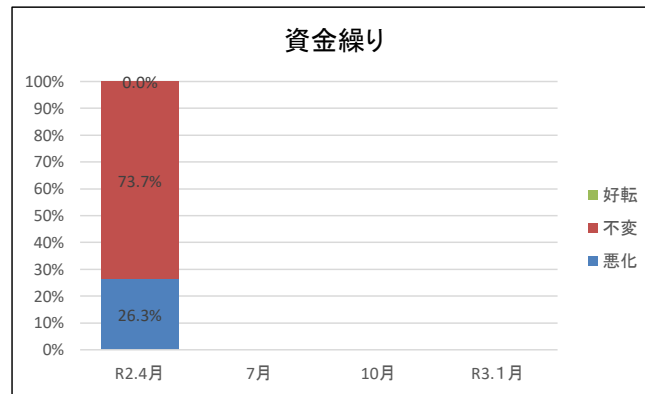

資金繰り			
	悪化	不変	好転
R2.4月	26.3%	73.7%	0.0%
7月			
10月			
R3.1月			

現在と比べた今後(3か月後)の経営環境等の見通しについて

仕入単価			
	減少	不変	増加
R2.4月	3	15	1
7月			
10月			
R3.1月			

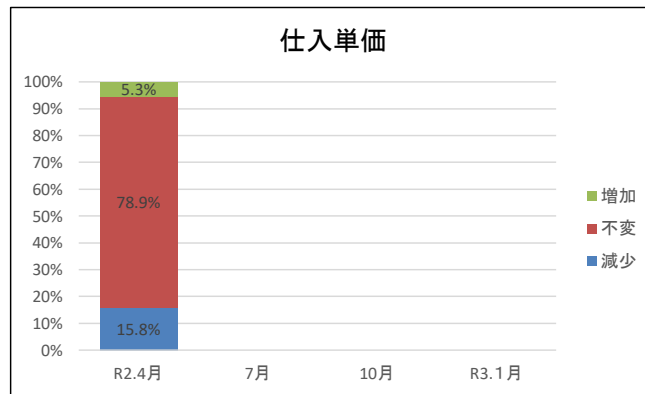

仕入単価			
	減少	不変	増加
R2.4月	15.8%	78.9%	5.3%
7月			
10月			
R3.1月			

資金繰り			
	悪化	不変	好転
R2.4月	10	9	0
7月			
10月			
R3.1月			

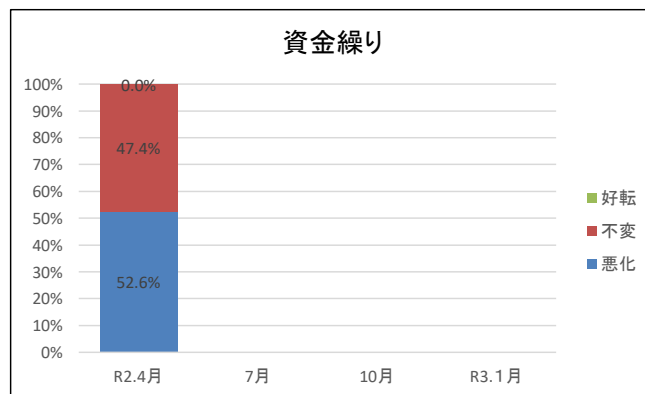

資金繰り			
	悪化	不変	好転
R2.4月	52.6%	47.4%	0.0%
7月			
10月			
R3.1月			

製造業(木津川市)

昨年の今頃と比べた現在の経営環境等の状況について

仕入単価				仕入単価			
	減少	不変	増加		減少	不変	増加
H31.4月				H31.4月			
7月	12	6	1	7月	63.1%	31.6%	5.3%
10月	11	7	1	10月	57.9%	36.8%	5.3%
R2.1月	12	6	1	R2.1月	63.2%	31.5%	5.3%
4月	5	13	1	4月	26.3%	68.4%	5.3%
7月				7月			
10月				10月			
R3.1月				R3.1月			

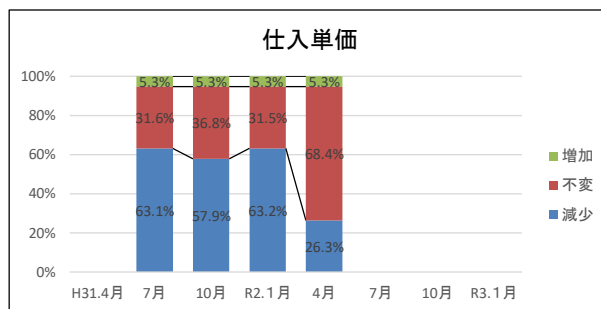

資金繰り				資金繰り			
	悪化	不変	好転		悪化	不変	好転
H31.4月				H31.4月			
7月	3	16	0	7月	15.8%	84.2%	0.0%
10月	5	10	4	10月	26.3%	52.6%	21.1%
R2.1月	4	12	3	R2.1月	21.0%	63.2%	15.8%
4月	5	14	0	4月	26.3%	73.7%	0.0%
7月				7月			
10月				10月			
R3.1月				R3.1月			

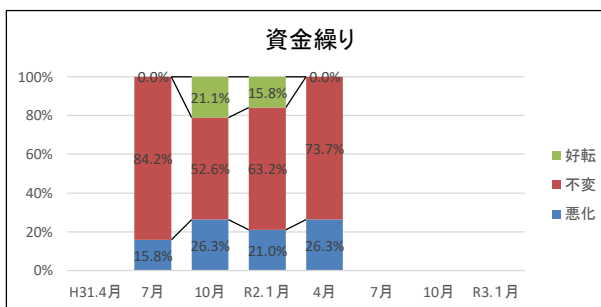

現在と比べた今後(3か月後)の経営環境等の見通しについて

仕入単価				仕入単価			
	減少	不変	増加		減少	不変	増加
H31.4月				H31.4月			
7月	7	11	1	7月	36.8%	57.9%	5.3%
10月	7	11	1	10月	36.8%	57.9%	5.3%
R2.1月	7	11	1	R2.1月	36.8%	57.9%	5.3%
4月	3	15	1	4月	15.8%	78.9%	5.3%
7月				7月			
10月				10月			
R3.1月				R3.1月			

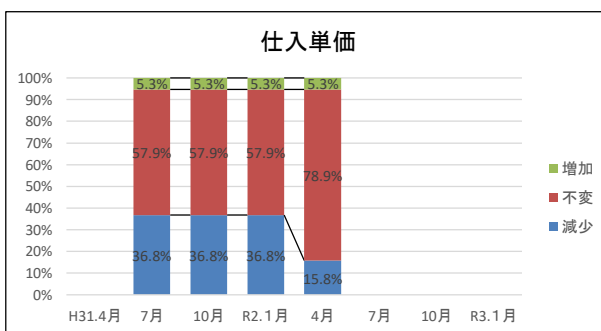

資金繰り				資金繰り			
	悪化	不変	好転		悪化	不変	好転
H31.4月				H31.4月			
7月	3	16	0	7月	15.8%	84.2%	0.0%
10月	3	13	3	10月	15.8%	68.4%	15.8%
R2.1月	4	14	1	R2.1月	21.0%	73.7%	5.3%
4月	10	9	0	4月	52.6%	47.4%	0.0%
7月				7月			
10月				10月			
R3.1月				R3.1月			

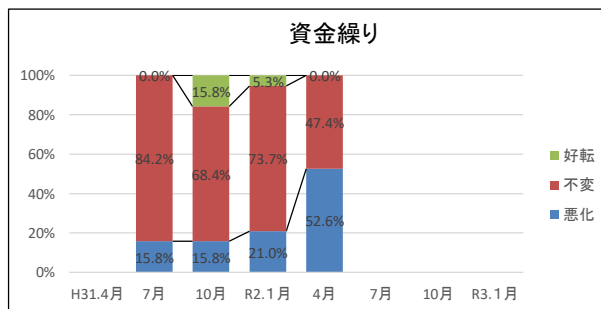

製造業(全国)

昨年の今頃と比べた現在の経営環境等の状況について

売上高			
	減少	不変	増加
R2.4月	51.6%	35.1%	13.3%
7月			
10月			
R3.1月			

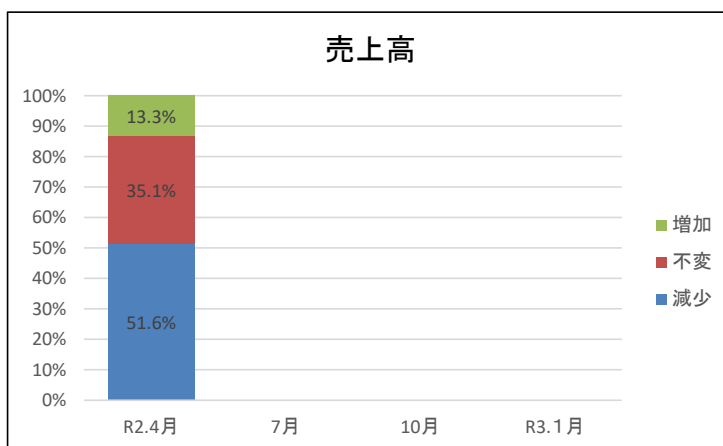

採算			
	悪化	不変	好転
R2.4月	42.9%	50.0%	7.1%
7月			
10月			
R3.1月			

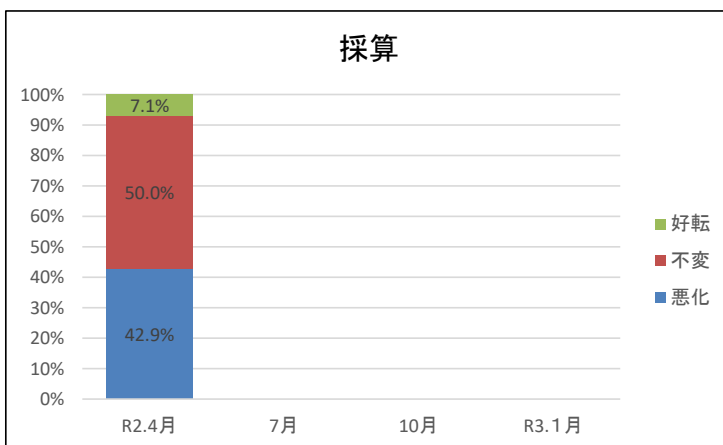

製造業(全国)

昨年の今頃と比べた現在の経営環境等の状況について

売上高			
	減少	不変	増加
H31.4月			
7月	38.6%	38.1%	23.3%
10月	40.6%	38.6%	20.8%
R2.1月	44.1%	38.2%	17.7%
4月	51.6%	35.1%	13.3%
7月			
10月			
R3.1月			

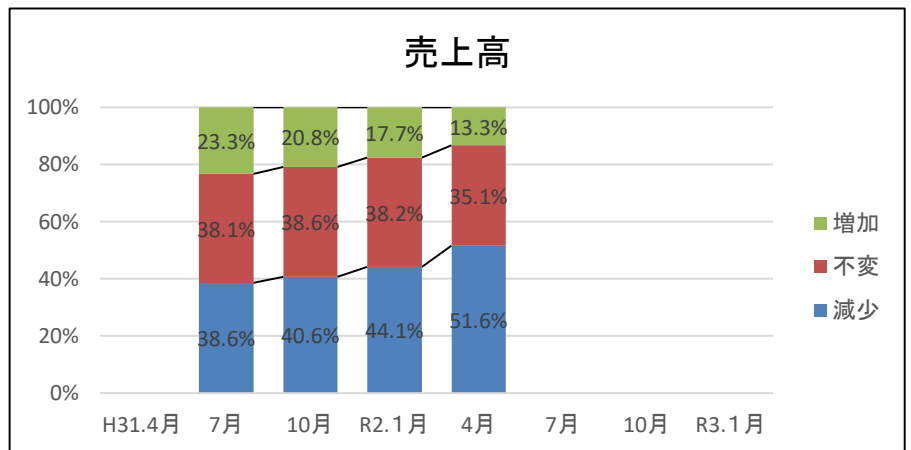

採算			
	悪化	不変	好転
H31.4月			
7月	32.6%	55.2%	12.2%
10月	33.1%	55.0%	11.9%
R2.1月	36.4%	54.6%	9.0%
4月	42.9%	50.0%	7.1%
7月			
10月			
R3.1月			

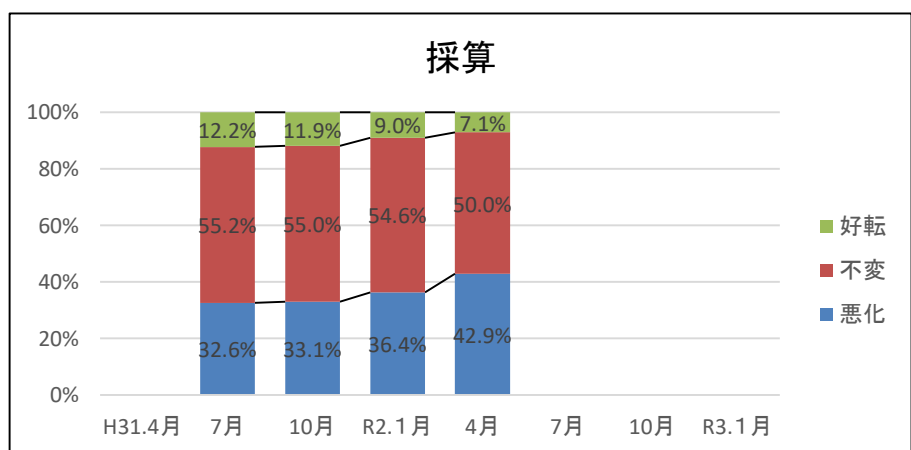

製造業DI(木津川市)
 昨年の今頃と比べた現在の経営環境等の状況について(%ポイント)

	R2.4月	7月	10月	R3.1月
売上高	-63.2			
採算	-52.6			
資金繰り	-26.3			

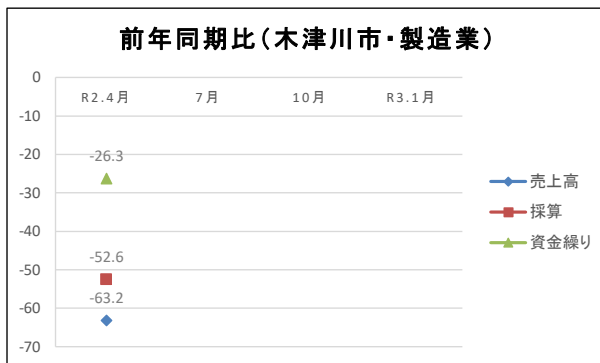

製造業DI(木津川市)
 現在と比べた今後(3か月後)の経営環境等の見通しについて(%ポイント)

	R2.4月	7月	10月	R3.1月
売上高	-68.4			
採算	-57.9			
資金繰り	-52.6			

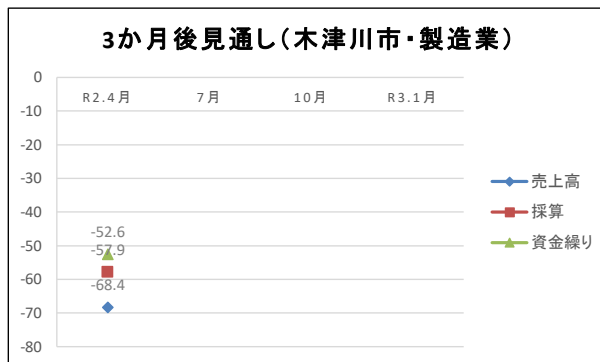

製造業DI(全国)
 昨年の今頃と比べた現在の経営環境等の状況について(%ポイント)

	R2.4月	7月	10月	R3.1月
売上高	-38.3			
採算	-35.8			
資金繰り	-22.6			

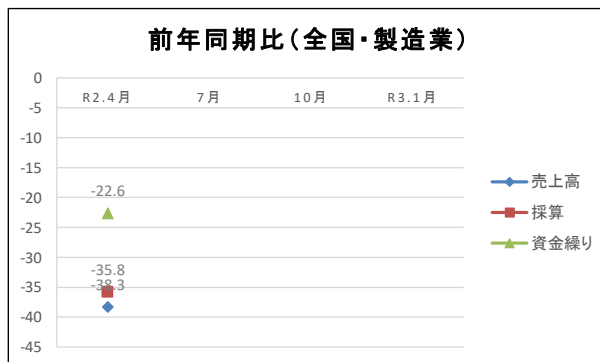

製造業DI(木津川市×全国)
 昨年の今頃と比べた現在の経営環境等の状況について(%ポイント)

	R2.4月	7月	10月	R3.1月
売上高(木津川市)	-63.2			
売上高(全国)	-38.3			
採算(木津川市)	-52.6			
採算(全国)	-35.8			
資金繰り(木津川市)	-26.3			
資金繰り(全国)	-22.6			



製造業DI(木津川市)

昨年の今頃と比べた現在の経営環境等の状況について(%ポイント)

	H.31.4月	7月	10月	R2.1月	4月	7月	10月	R3.1月
売上高		-26.4	0.0	-26.3	-63.2			
採算		-36.9	0.0	-21.0	-52.6			
資金繰り		-15.8	-5.2	-5.2	-26.3			

前年同期比(木津川市・製造業)

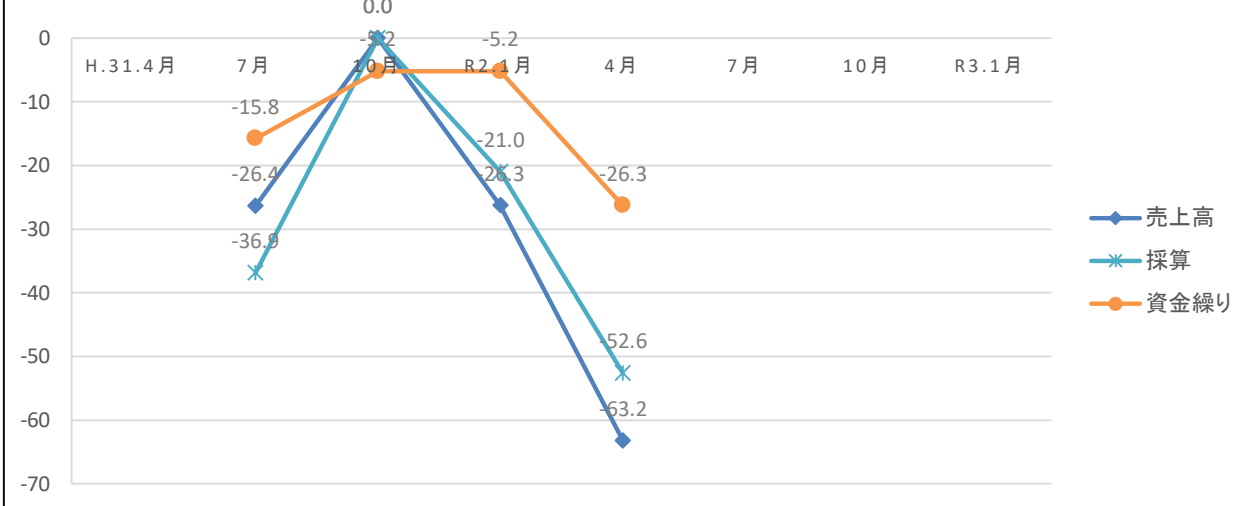

製造業DI(木津川市)

現在と比べた今後(3か月後)の経営環境等の見通しについて(%ポイント)

	H.31.4月	7月	10月	R2.1月	4月	7月	10月	R3.1月
売上高		-21.0	0.0	-31.5	-68.4			
採算		-21.0	0.0	-31.6	-57.9			
資金繰り		-15.8	0.0	-15.7	-52.6			

3か月後見通し(木津川市・製造業)

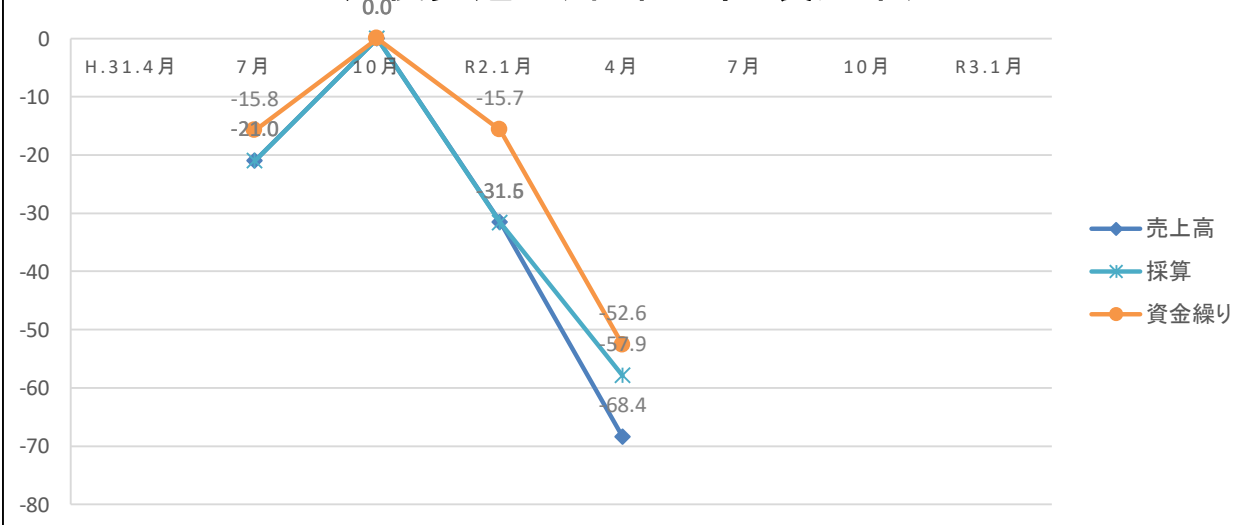

製造業DI(全国)

昨年の今頃と比べた現在の経営環境等の状況について(%ポイント)

	H.31.4月	7月	10月	R2.1月	4月	7月	10月	R3.1月
売上高		-15.3	-19.8	-26.4	-38.3			
資金繰り		-20.4	-21.2	-27.4	-22.6			
採算		-10.5	-13.8	-15.3	-35.8			

前年同期比(全国・製造業)

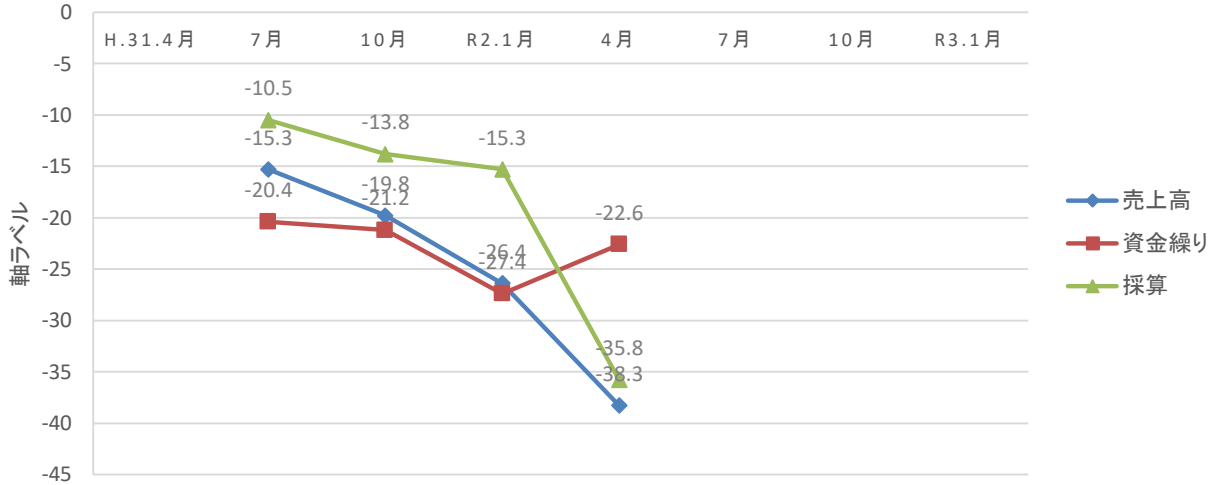

製造業DI(木津川市×全国)

昨年の今頃と比べた現在の経営環境等の状況について(%ポイント)

	H.31.4月	7月	10月	R2.1月	4月	7月	10月	R3.1月
売上高(木津川市)		-26.4	0.0	-26.3	-63.2			
売上高(全国)		-15.3	-19.8	-26.4	-38.3			
資金繰り(木津川市)		-36.9	0.0	-21.0	-26.3			
資金繰り(全国)		-20.4	-21.2	-27.4	-22.6			
採算(木津川市)		-15.8	-5.2	-5.2	-52.6			
採算(全国)		-10.5	-13.8	-15.3	-35.8			

前年同期比(木津川市×全国・製造業)

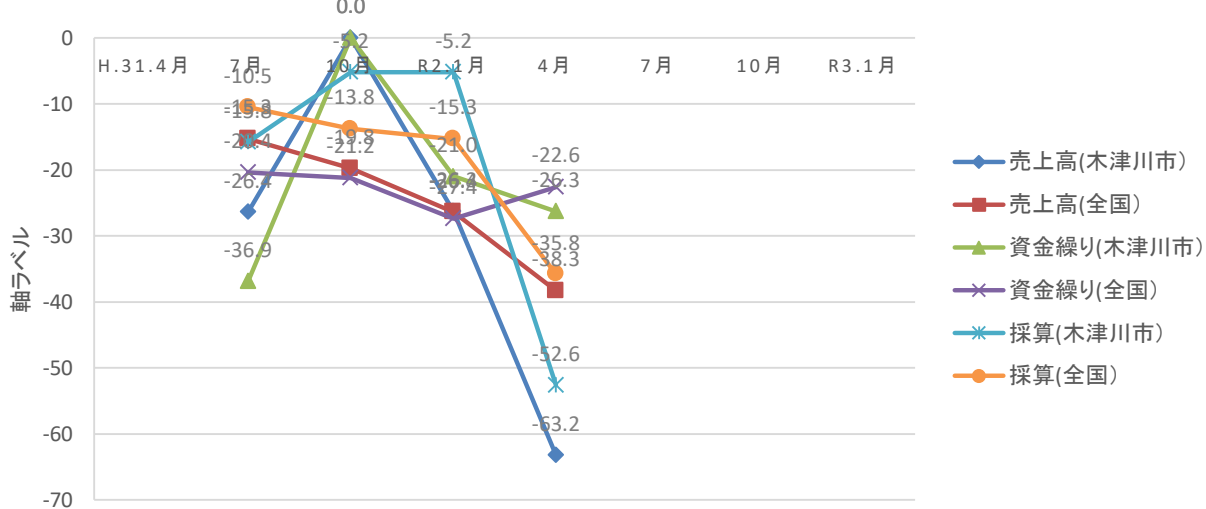

建設業(木津川市)

昨年の今頃と比べた現在の経営環境等の状況について

売上高			
	減少	不変	増加
R2.4月	7	3	3
7月			
10月			
R3.1月			

売上高			
	減少	不変	増加
R2.4月	53.8%	23.1%	23.1%
7月			
10月			
R3.1月			

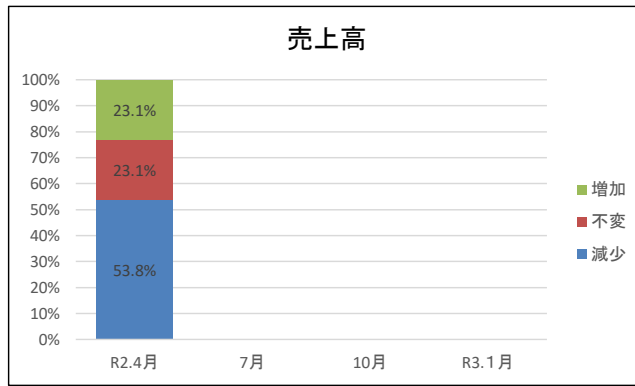

採算			
	悪化	不変	好転
R2.4月	8	5	0
7月			
10月			
R3.1月			

採算			
	悪化	不変	好転
R2.4月	61.5%	38.5%	0.0%
7月			
10月			
R3.1月			

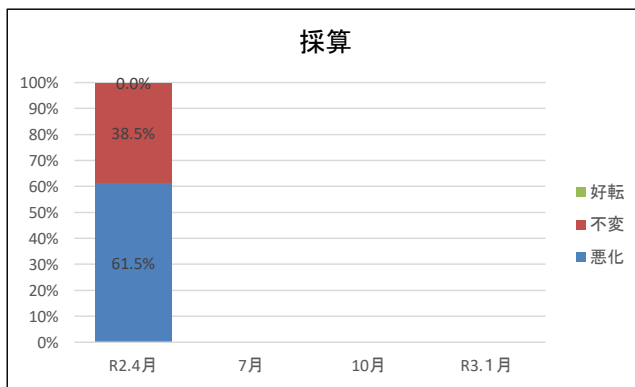

現在と比べた今後(3か月後)の経営環境等の見通しについて

売上高			
	減少	不変	増加
R2.4月	7	6	0
7月			
10月			
R3.1月			

売上高			
	減少	不変	増加
R2.4月	53.9%	46.1%	0.0%
7月			
10月			
R3.1月			

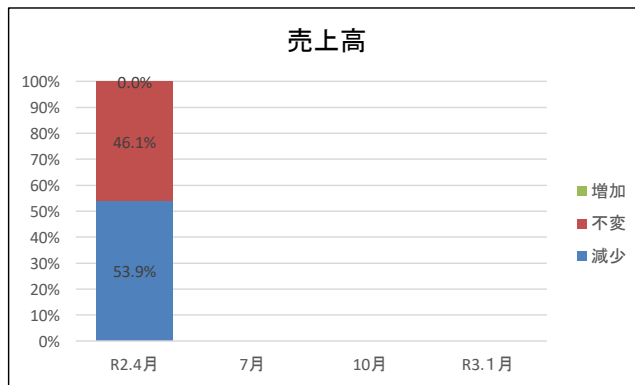

採算			
	悪化	不変	好転
R2.4月	6	7	0
7月			
10月			
R3.1月			

採算			
	悪化	不変	好転
R2.4月	46.1%	53.9%	0.0%
7月			
10月			
R3.1月			

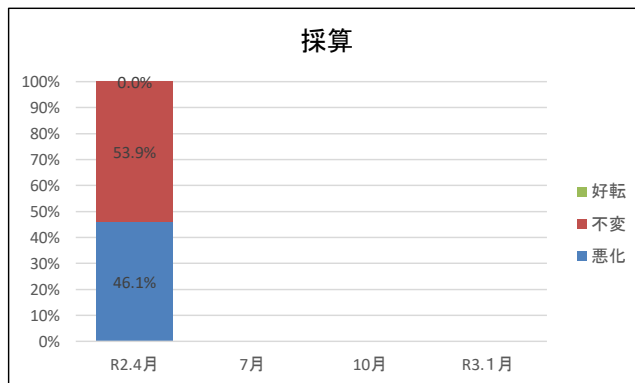

建設業(木津川市)

昨年の今頃と比べた現在の経営環境等の状況について

売上高				売上高			
	減少	不変	増加		減少	不変	増加
H31.4月				H31.4月			
7月	5	6	2	7月	38.5%	46.1%	15.4%
10月	5	7	1	10月	38.5%	53.8%	7.7%
R2.1月	5	5	3	R2.1月	38.5%	38.4%	23.1%
4月	7	3	3	4月	53.8%	23.1%	23.1%
7月				7月			
10月				10月			
R3.1月				R3.1月			

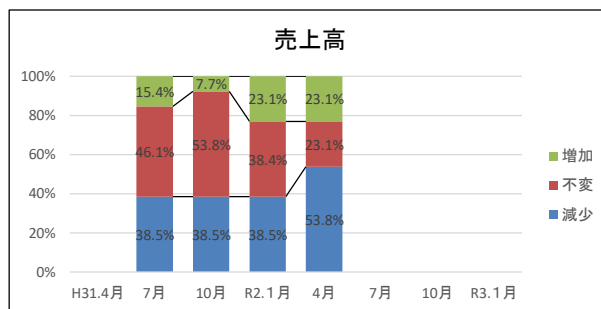

採算				採算			
	悪化	不変	好転		悪化	不変	好転
H31.4月				H31.4月			
7月	4	7	2	7月	30.8%	53.8%	15.4%
10月	7	3	3	10月	53.8%	23.1%	23.1%
R2.1月	4	7	2	R2.1月	30.8%	53.8%	15.4%
4月	8	5	0	4月	61.5%	38.5%	0.0%
7月				7月			
10月				10月			
R3.1月				R3.1月			

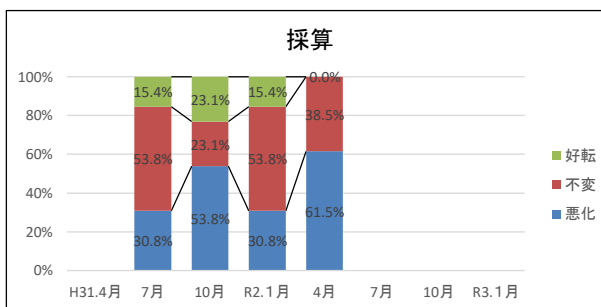

現在と比べた今後(3か月後)の経営環境等の見通しについて

売上高				売上高			
	減少	不変	増加		減少	不変	増加
H31.4月				H31.4月			
7月	3	8	2	7月	23.1%	61.5%	15.4%
10月	1	9	3	10月	7.7%	69.2%	23.1%
R2.1月	3	7	3	R2.1月	23.1%	53.8%	23.1%
4月	7	6	0	4月	53.9%	46.1%	0.0%
7月				7月			
10月				10月			
R3.1月				R3.1月			

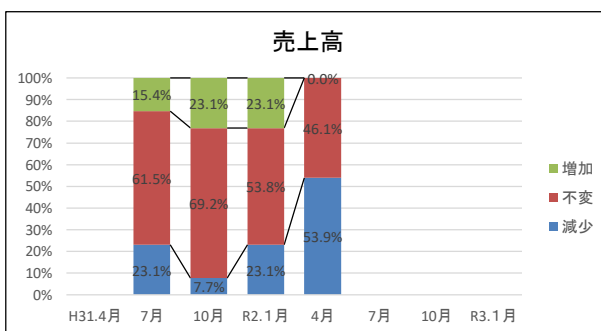

採算				採算			
	悪化	不変	好転		悪化	不変	好転
H31.4月				H31.4月			
7月	5	7	1	7月	38.5%	53.8%	7.7%
10月	5	7	1	10月	38.5%	53.8%	7.7%
R2.1月	3	7	3	R2.1月	23.1%	53.9%	23.1%
4月	6	7	0	4月	46.1%	53.9%	0.0%
7月				7月			
10月				10月			
R3.1月				R3.1月			

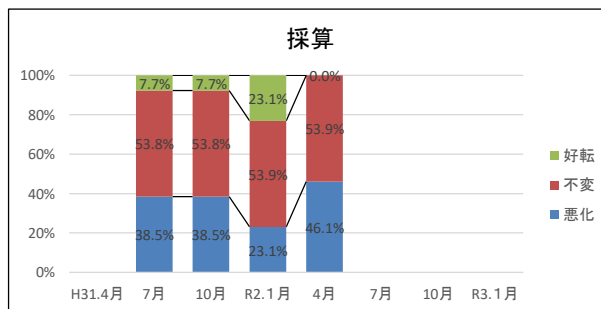

建設業(木津川市)

昨年の今頃と比べた現在の経営環境等の状況について

販売数量			
	減少	不変	増加
R2.4月	7	6	0
7月			
10月			
R3.1月			

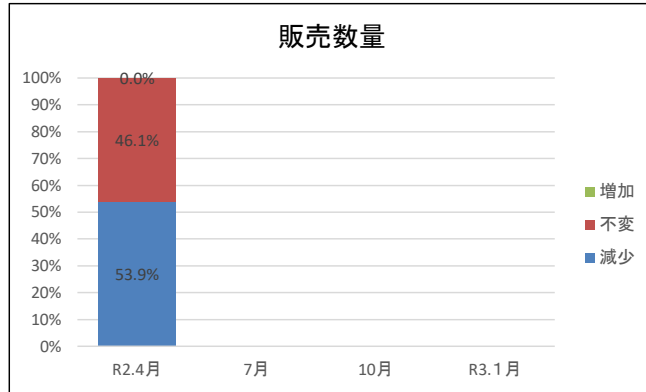

販売数量			
	減少	不変	増加
R2.4月	53.9%	46.1%	0.0%
7月			
10月			
R3.1月			

売上単価			
	悪化	不変	好転
R2.4月	5	8	0
7月			
10月			
R3.1月			

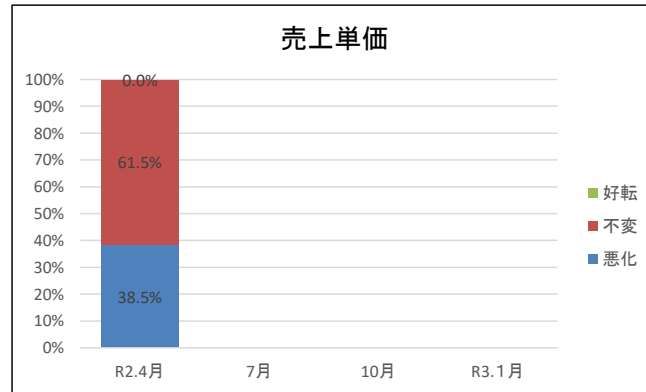

売上単価			
	悪化	不変	好転
R2.4月	38.5%	61.5%	0.0%
7月			
10月			
R3.1月			

現在と比べた今後(3か月後)の経営環境等の見通しについて

販売数量			
	減少	不変	増加
R2.4月	5	8	0
7月			
10月			
R3.1月			

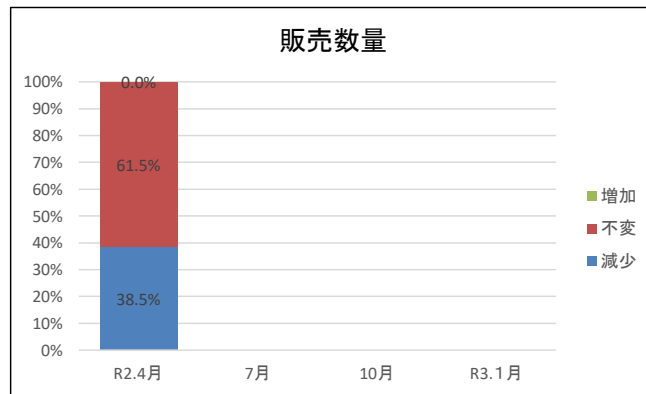

販売数量			
	減少	不変	増加
R2.4月	38.5%	61.5%	0.0%
7月			
10月			
R3.1月			

売上単価			
	悪化	不変	好転
R2.4月	4	9	0
7月			
10月			
R3.1月			

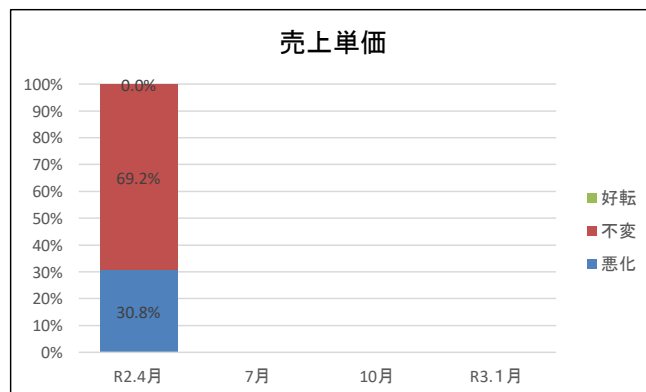

売上単価			
	悪化	不変	好転
R2.4月	30.8%	69.2%	0.0%
7月			
10月			
R3.1月			

建設業(木津川市)

昨年の今頃と比べた現在の経営環境等の状況について

販売数量				販売数量			
	減少	不変	増加		減少	不変	増加
H31.4月				H31.4月			
7月	6	5	2	7月	46.1%	38.5%	15.4%
10月	5	7	1	10月	38.5%	53.8%	7.7%
R2.1月	6	5	2	R2.1月	46.1%	38.5%	15.4%
4月	7	6	0	4月	53.9%	46.1%	0.0%
7月				7月			
10月				10月			
R3.1月				R3.1月			

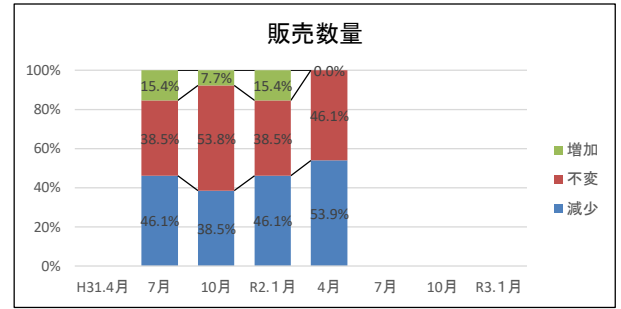

売上単価				売上単価			
	悪化	不変	好転		悪化	不変	好転
H31.4月				H31.4月			
7月	5	7	1	7月	38.5%	53.8%	7.7%
10月	4	7	2	10月	30.8%	53.8%	15.4%
R2.1月	2	8	3	R2.1月	15.4%	61.5%	23.1%
4月	5	8	0	4月	38.5%	61.5%	0.0%
7月				7月			
10月				10月			
R3.1月				R3.1月			

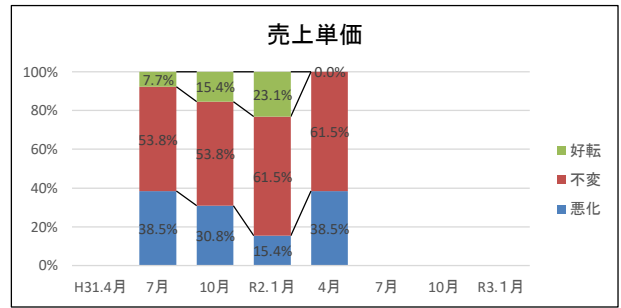

現在と比べた今後(3か月後)の経営環境等の見通しについて

販売数量				販売数量			
	減少	不変	増加		減少	不変	増加
H31.4月				H31.4月			
7月	3	7	3	7月	23.1%	53.8%	23.1%
10月	1	9	3	10月	7.7%	69.2%	23.1%
R2.1月	3	6	4	R2.1月	23.1%	46.1%	30.8%
4月	5	8	0	4月	38.5%	61.5%	0.0%
7月				7月			
10月				10月			
R3.1月				R3.1月			

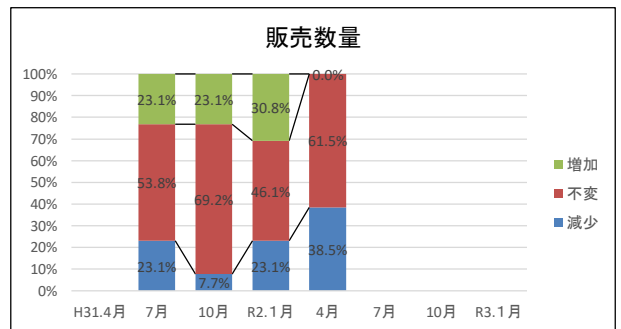

売上単価				売上単価			
	悪化	不変	好転		悪化	不変	好転
H31.4月				H31.4月			
7月	2	9	2	7月	15.4%	69.2%	15.4%
10月	1	11	1	10月	7.7%	84.6%	7.7%
R2.1月	2	9	2	R2.1月	15.4%	69.2%	15.4%
4月	4	9	0	4月	30.8%	69.2%	0.0%
7月				7月			
10月				10月			
R3.1月				R3.1月			

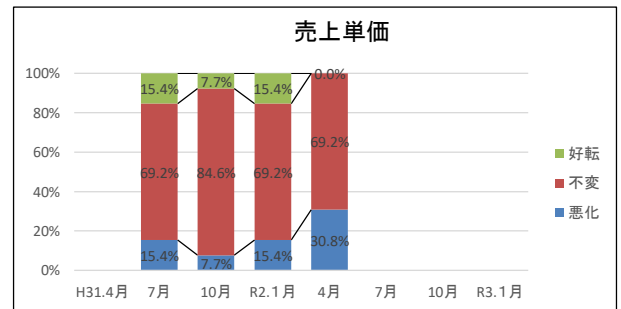

建設業(木津川市)

昨年の今頃と比べた現在の経営環境等の状況について

仕入単価			
	減少	不変	増加
R2.4月	8	5	0
7月			
10月			
R3.1月			

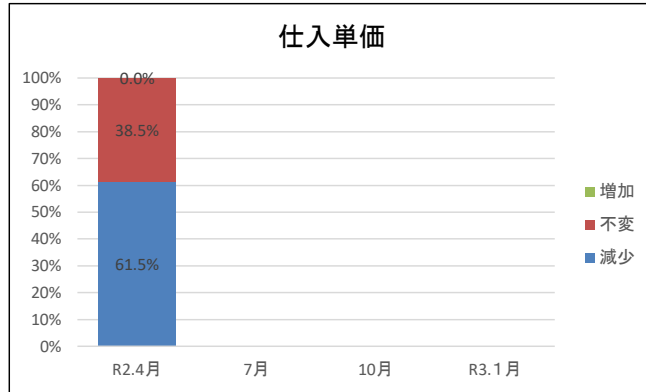

仕入単価			
	減少	不変	増加
R2.4月	61.5%	38.5%	0.0%
7月			
10月			
R3.1月			

資金繰り			
	悪化	不変	好転
R2.4月	7	6	0
7月			
10月			
R3.1月			

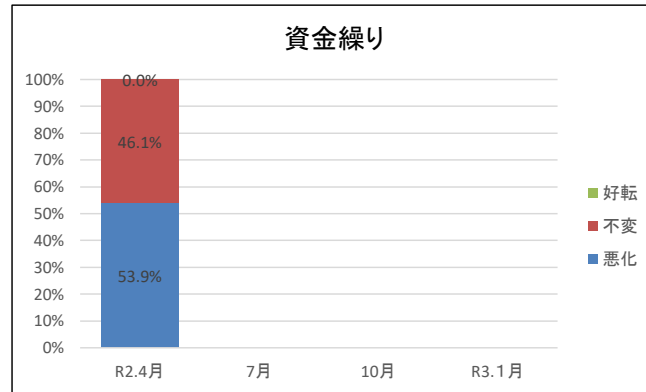

資金繰り			
	悪化	不変	好転
R2.4月	53.9%	46.1%	0.0%
7月			
10月			
R3.1月			

※

現在と比べた今後(3か月後)の経営環境等の見通しについて

仕入単価			
	減少	不変	増加
R2.4月	5	8	0
7月			
10月			
R3.1月			

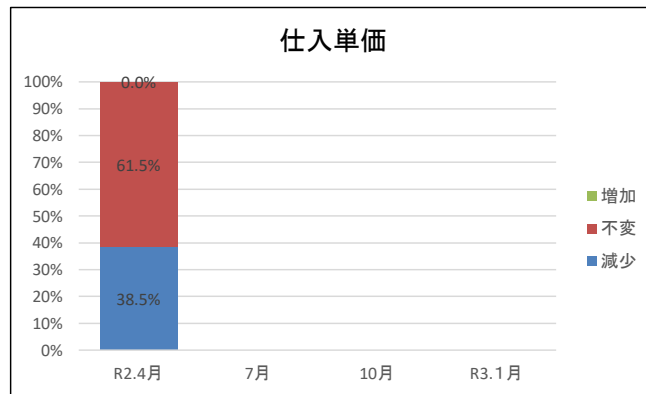

仕入単価			
	減少	不変	増加
R2.4月	38.5%	61.5%	0.0%
7月			
10月			
R3.1月			

資金繰り			
	悪化	不変	好転
R2.4月	6	7	0
7月			
10月			
R3.1月			

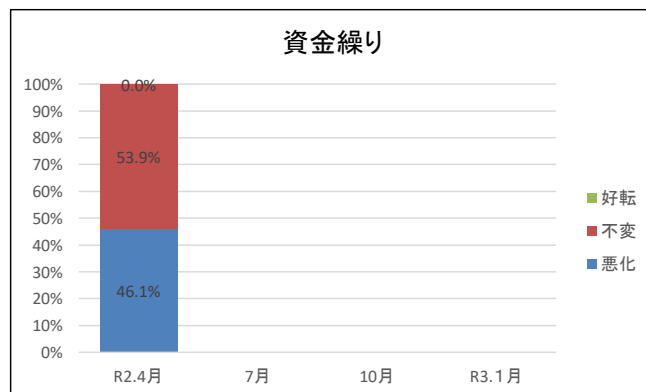

資金繰り			
	悪化	不変	好転
R2.4月	46.1%	53.9%	0.0%
7月			
10月			
R3.1月			

建設業(木津川市)

昨年の今頃と比べた現在の経営環境等の状況について

仕入単価				仕入単価			
	減少	不変	増加		減少	不変	増加
H31.4月				H31.4月			
7月	7	6	0	7月	53.8%	46.2%	0.0%
10月	8	5	0	10月	61.5%	38.5%	0.0%
R2.1月	6	6	1	R2.1月	46.2%	46.1%	7.7%
4月	8	5	0	4月	61.5%	38.5%	0.0%
7月				7月			
10月				10月			
R3.1月				R3.1月			

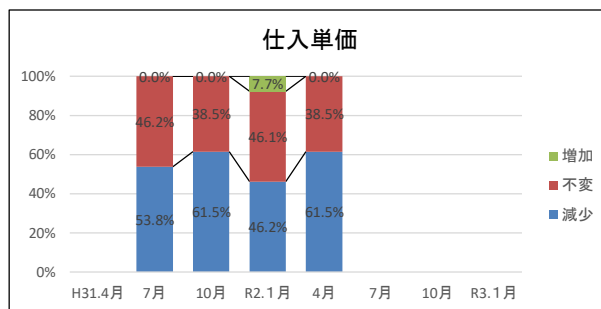

資金繰り				資金繰り			
	悪化	不変	好転		悪化	不変	好転
H31.4月				H31.4月			
7月	3	10	0	7月	23.1%	76.9%	0.0%
10月	3	9	1	10月	23.1%	69.2%	7.7%
R2.1月	3	8	2	R2.1月	23.1%	61.5%	15.4%
4月	7	6	0	4月	53.9%	46.1%	0.0%
7月				7月			
10月				10月			
R3.1月				R3.1月			

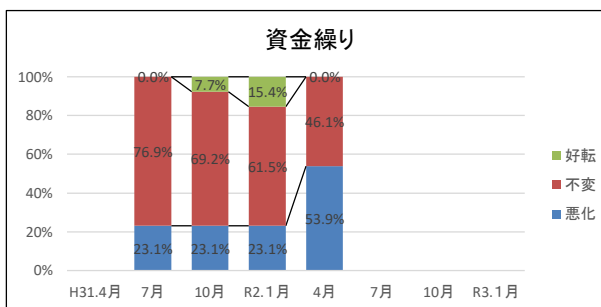

現在と比べた今後(3か月後)の経営環境等の見通しについて

仕入単価				仕入単価			
	減少	不変	増加		減少	不変	増加
H31.4月				H31.4月			
7月	6	7	0	7月	46.2%	53.8%	0.0%
10月	5	8	0	10月	38.5%	61.5%	0.0%
R2.1月	3	9	1	R2.1月	23.1%	69.2%	7.7%
4月	5	8	0	4月	38.5%	61.5%	0.0%
7月				7月			
10月				10月			
R3.1月				R3.1月			

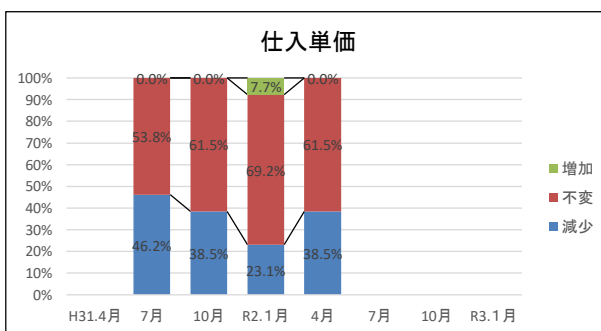

資金繰り				資金繰り			
	悪化	不変	好転		悪化	不変	好転
H31.4月				H31.4月			
7月	2	11	0	7月	15.4%	84.6%	0.0%
10月	2	9	2	10月	15.4%	69.2%	15.4%
R2.1月	1	9	3	R2.1月	7.7%	69.2%	23.1%
4月	6	7	0	4月	46.1%	53.9%	0.0%
7月				7月			
10月				10月			
R3.1月				R3.1月			

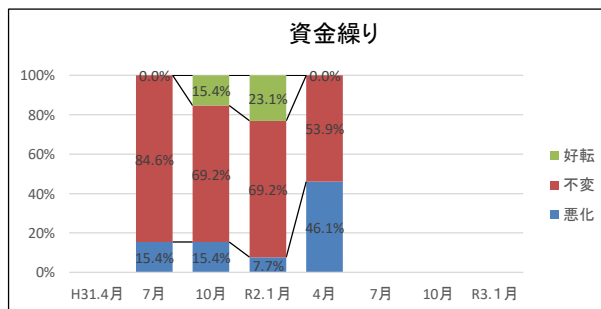

建設業(全国)

昨年の今頃と比べた現在の経営環境等の状況について

売上高			
	減少	不変	増加
R2.4月	34.1%	42.7%	23.2%
7月			
10月			
R3.1月			

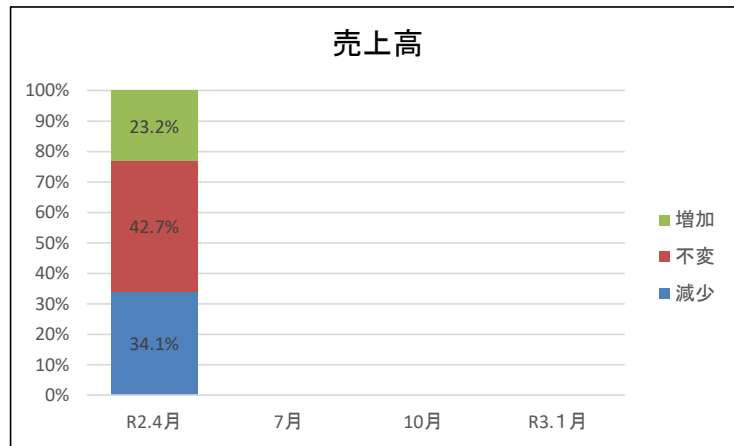

採算			
	悪化	不変	好転
R2.4月	24.4%	65.3%	10.3%
7月			
10月			
R3.1月			

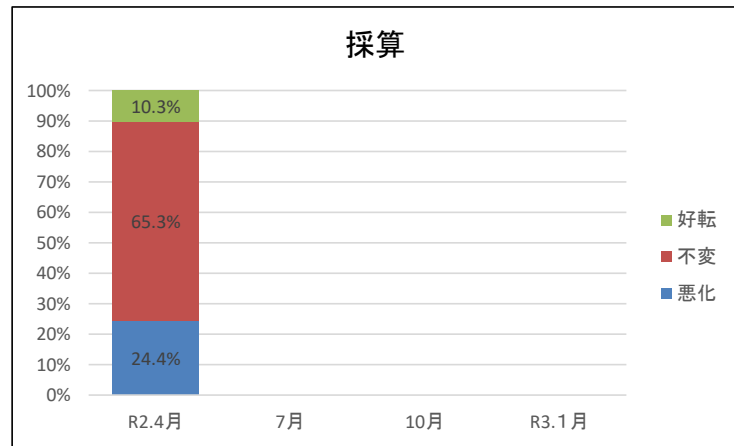

建設業(全国)

昨年の今頃と比べた現在の経営環境等の状況について

売上高			
	減少	不変	増加
H31.4月			
7月	29.9%	42.4%	27.7%
10月	29.6%	43.1%	27.3%
R2.1月	31.9%	42.6%	25.5%
4月	34.1%	42.7%	23.2%
7月			
10月			
R3.1月			

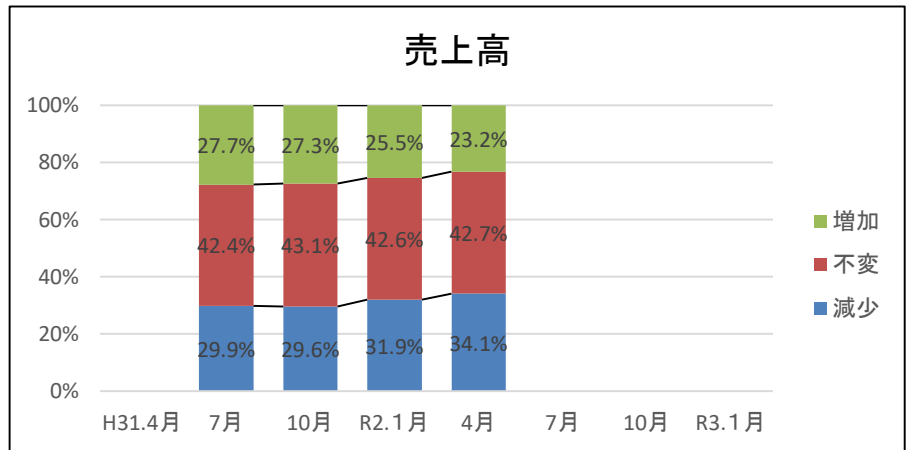

採算			
	悪化	不変	好転
H31.4月			
7月	21.4%	65.4%	13.2%
10月	22.8%	63.5%	13.7%
R2.1月	23.5%	65.2%	11.3%
4月	24.4%	65.3%	10.3%
7月			
10月			
R3.1月			

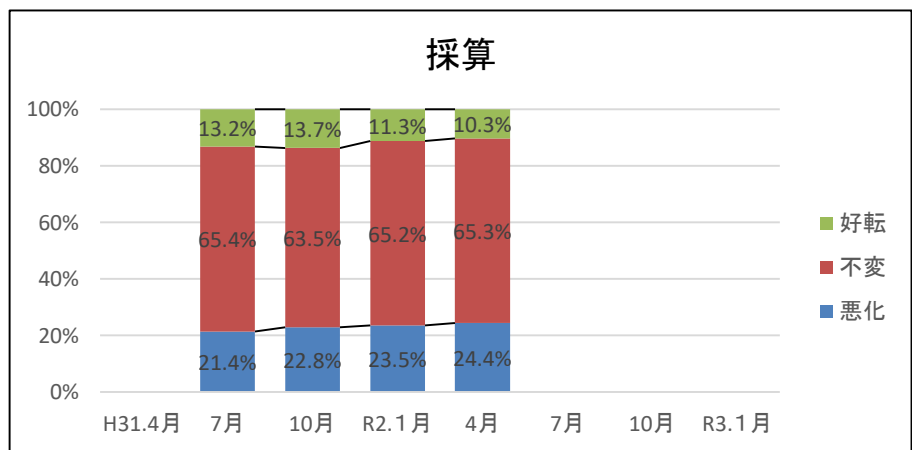

建設業DI(木津川市)
 昨年の今頃と比べた現在の経営環境等の状況について(%ポイント)

	R2.4月	7月	10月	R3.1月
売上高	-30.7			
採算	-61.5			
資金繰り	-53.9			

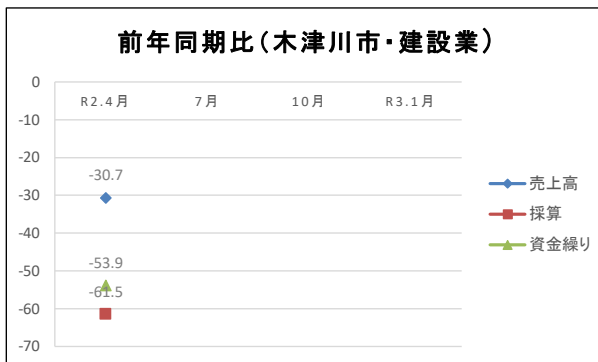

建設業DI(木津川市)
 現在と比べた今後(3か月後)の経営環境等の見通しについて(%ポイント)

	R2.4月	7月	10月	R3.1月
売上高	-53.9			
採算	-46.1			
資金繰り	-46.1			

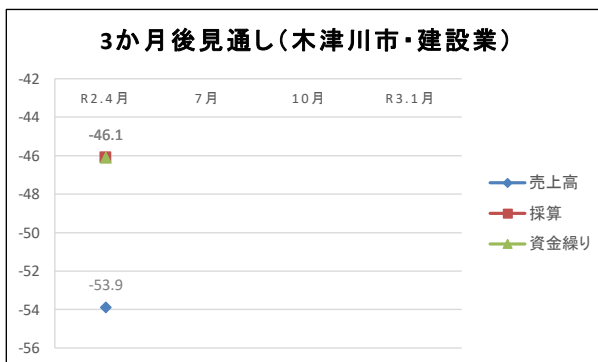

建設業DI(全国)
 昨年の今頃と比べた現在の経営環境等の状況について(%ポイント)

	R2.4月	7月	10月	R3.1月
売上高	-10.9			
採算	-14.1			
資金繰り	-6.4			

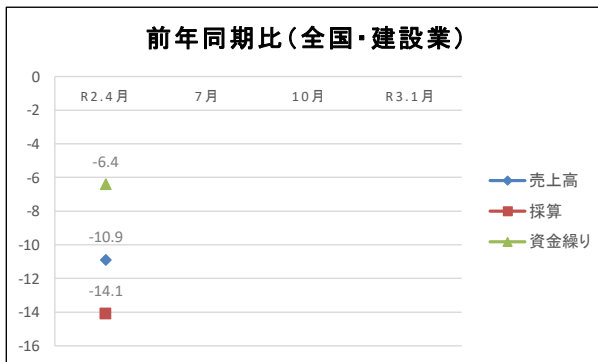

建設業DI(木津川市×全国)
 昨年の今頃と比べた現在の経営環境等の状況について(%ポイント)

	R2.4月	7月	10月	R3.1月
売上高(木津川市)	-30.7			
売上高(全国)	-10.9			
採算(木津川市)	-61.5			
採算(全国)	-14.1			
資金繰り(木津川市)	-53.9			
資金繰り(全国)	-6.4			

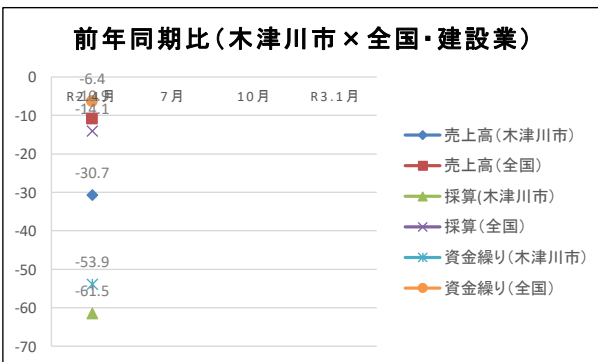

建設業DI(木津川市)

昨年の今頃と比べた現在の経営環境等の状況について(%ポイント)

	H.31.4月	7月	10月	R2.1月	4月	7月	10月	R3.1月
売上高		-23.1	-30.8	-15.4	-30.7			
採算		-15.4	-30.7	-15.4	-61.5			
資金繰り		-23.1	-15.4	-7.7	-53.9			

前年同期比(木津川市・建設業)

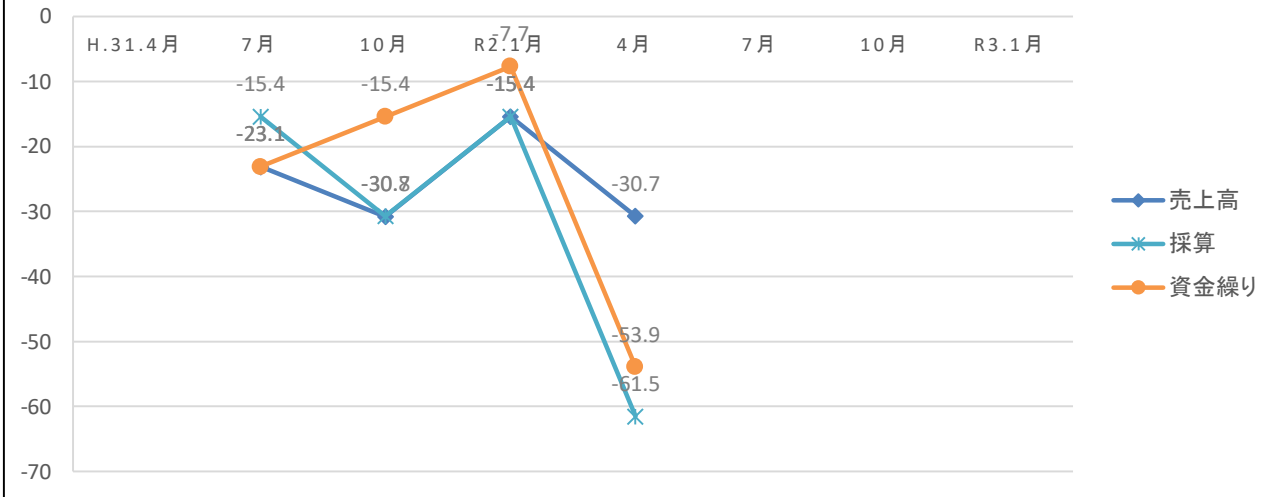

建設業DI(木津川市)

現在と比べた今後(3か月後)の経営環境等の見通しについて(%ポイント)

	H.31.4月	7月	10月	R2.1月	4月	7月	10月	R3.1月
売上高		-7.7	15.4	0.0	-53.9			
採算		-30.8	-30.8	0.0	-46.1			
資金繰り		-15.4	0.0	15.4	-46.1			

3か月後見通し(木津川市・建設業)

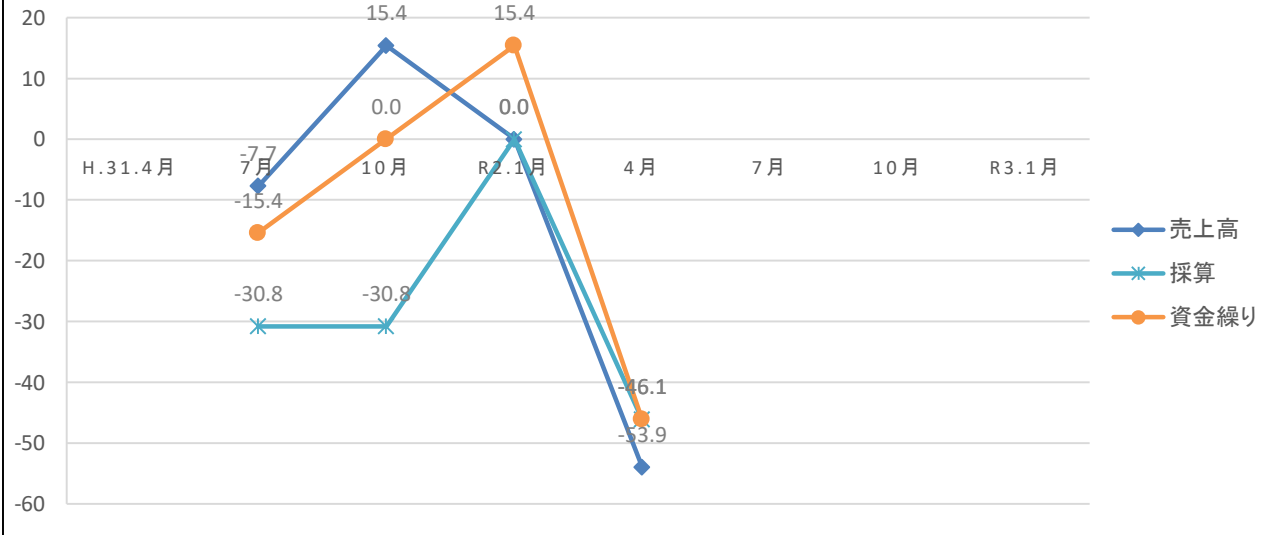

建設業DI(全国)

昨年の今頃と比べた現在の経営環境等の状況について(%ポイント)

	H.31.4月	7月	10月	R2.1月	4月	7月	10月	R3.1月
売上高		-2.2	-2.3	-6.4	-10.9			
資金繰り		-8.2	-9.1	-12.2	-6.4			
採算		0.4	0.4	-2.8	-14.1			

前年同期比(全国・建設業)

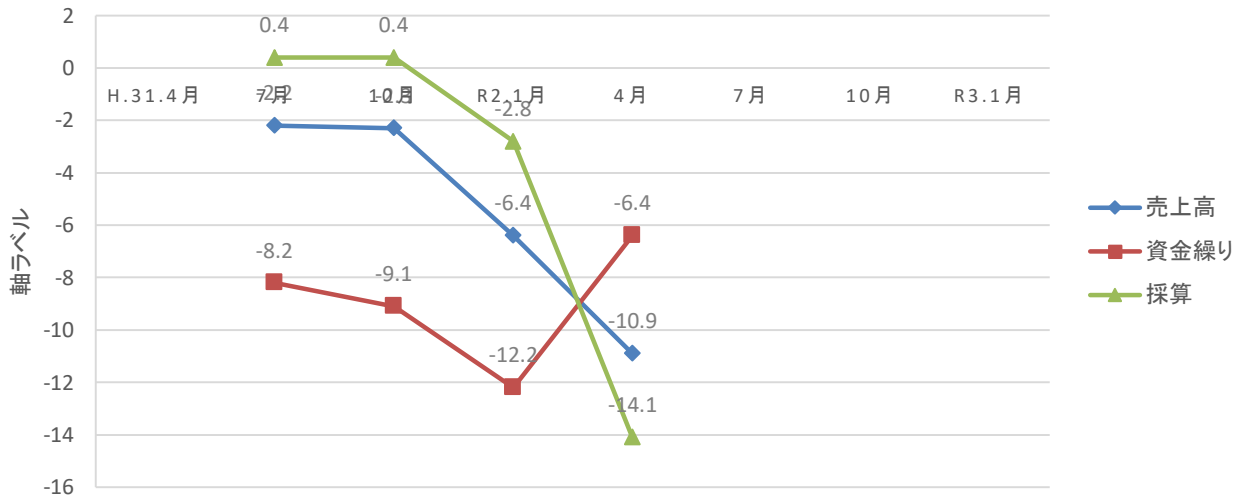

建設業DI(木津川市×全国)

昨年の今頃と比べた現在の経営環境等の状況について(%ポイント)

	H.31.4月	7月	10月	R2.1月	4月	7月	10月	R3.1月
売上高(木津川市)		-23.1	-30.8	-15.4	-30.7			
売上高(全国)		-2.2	-2.3	-6.4	-10.9			
資金繰り(木津川市)		-15.4	-30.7	-15.4	-53.9			
資金繰り(全国)		-8.2	-9.1	-12.2	-6.4			
採算(木津川市)		-23.1	-15.4	-7.7	-61.5			
採算(全国)		0.4	0.4	-2.8	-14.1			

前年同期比(木津川市×全国・建設業)

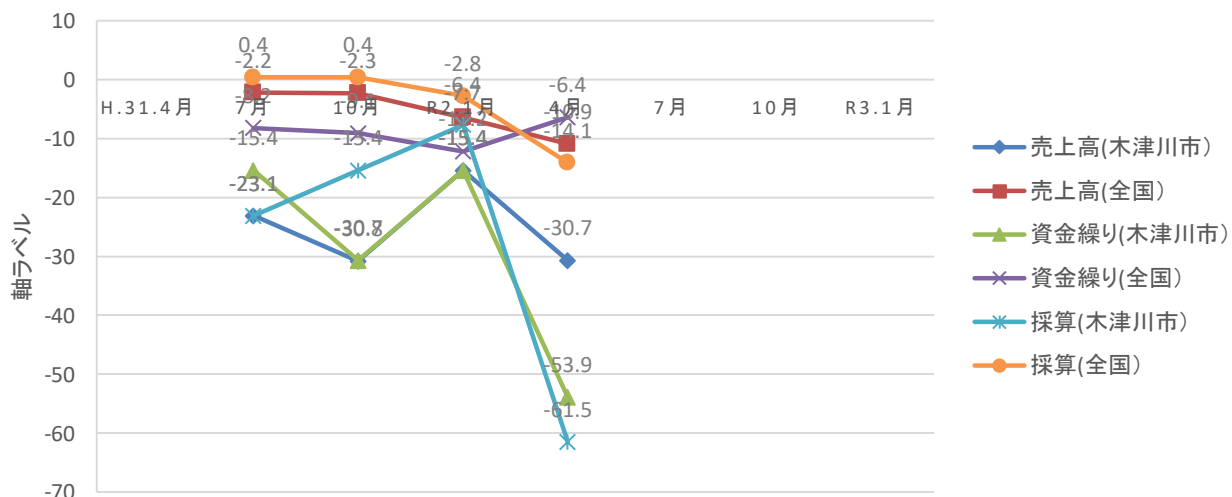

卸小売業(木津川市)

昨年の今頃と比べた現在の経営環境等の状況について

売上高			
	減少	不変	増加
R2.4月	24	8	2
7月			
10月			
R3.1月			

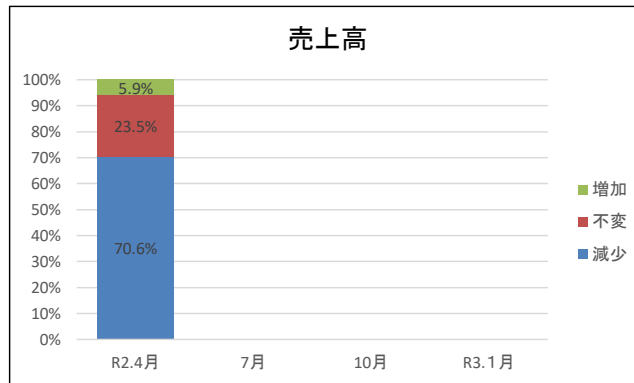

売上高			
	減少	不変	増加
R2.4月	70.6%	23.5%	5.9%
7月			
10月			
R3.1月			

採算			
	悪化	不変	好転
R2.4月	22	12	0
7月			
10月			
R3.1月			

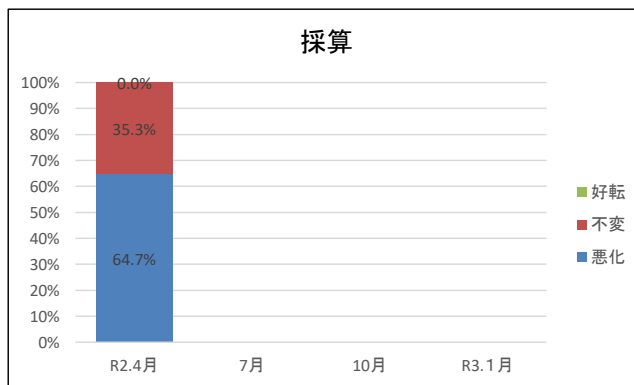

採算			
	悪化	不変	好転
R2.4月	64.7%	35.3%	0.0%
7月			
10月			
R3.1月			

現在と比べた今後(3か月後)の経営環境等の見通しについて

売上高			
	減少	不変	増加
R2.4月	22	11	1
7月			
10月			
R3.1月			

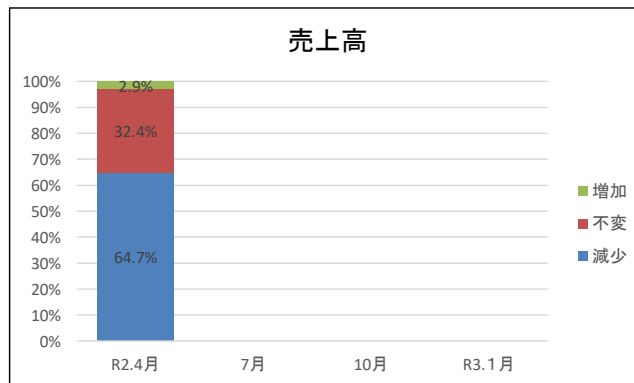

売上高			
	減少	不変	増加
R2.4月	64.7%	32.4%	2.9%
7月			
10月			
R3.1月			

採算			
	悪化	不変	好転
R2.4月	20	13	1
7月			
10月			
R3.1月			

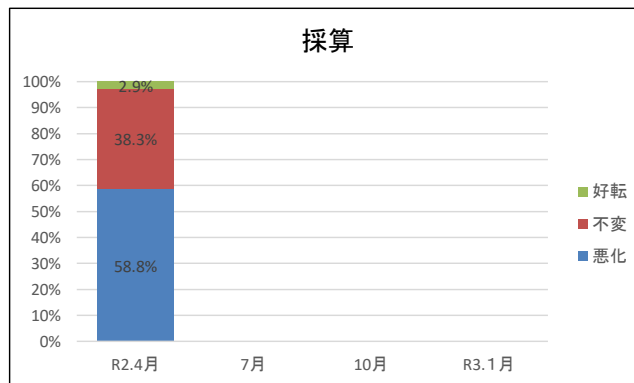

採算			
	悪化	不変	好転
R2.4月	58.8%	38.3%	2.9%
7月			
10月			
R3.1月			

※

卸小売業(木津川市)

昨年の今頃と比べた現在の経営環境等の状況について

売上高				売上高			
	減少	不変	増加		減少	不変	増加
H31.4月				H31.4月			
7月	15	11	8	7月	44.1%	32.4%	23.5%
10月	17	12	5	10月	50.0%	35.3%	14.7%
R2.1月	13	15	6	R2.1月	38.2%	44.1%	17.7%
4月	24	8	2	4月	70.6%	23.5%	5.9%
7月				7月			
10月				10月			
R3.1月				R3.1月			

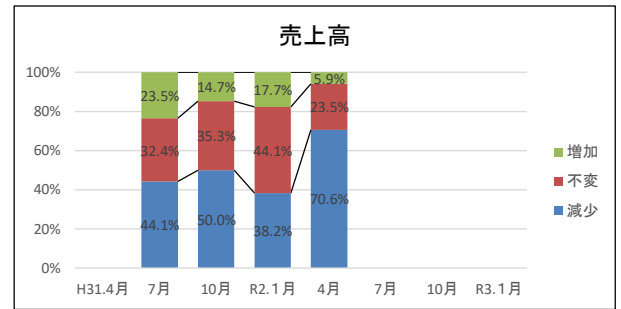

採算				採算			
	悪化	不変	好転		悪化	不変	好転
H31.4月				H31.4月			
7月	15	13	6	7月	44.1%	38.2%	17.7%
10月	24	6	4	10月	70.6%	17.6%	11.8%
R2.1月	10	17	7	R2.1月	29.4%	50.0%	20.6%
4月	22	12	0	4月	64.7%	35.3%	0.0%
7月				7月			
10月				10月			
R3.1月				R3.1月			

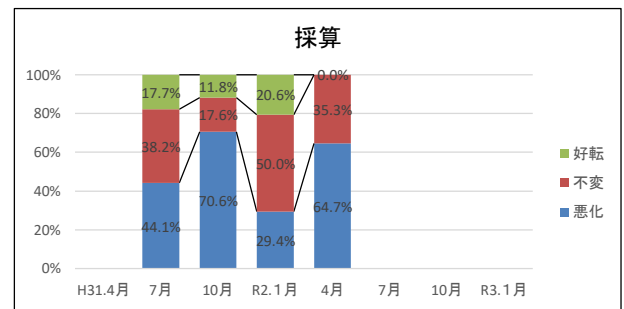

現在と比べた今後(3か月後)の経営環境等の見通しについて

売上高				売上高			
	減少	不変	増加		減少	不変	増加
H31.4月				H31.4月			
7月	17	11	6	7月	50.0%	32.4%	17.6%
10月	16	11	7	10月	47.1%	32.3%	20.6%
R2.1月	12	18	4	R2.1月	35.3%	52.9%	11.8%
4月	22	11	1	4月	64.7%	32.4%	2.9%
7月				7月			
10月				10月			
R3.1月				R3.1月			

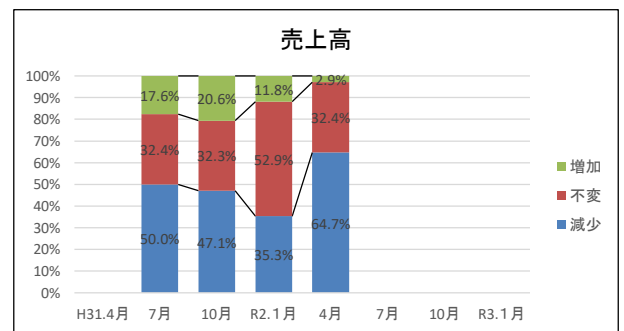

採算				採算			
	悪化	不変	好転		悪化	不変	好転
H31.4月				H31.4月			
7月	5	7	1	7月	38.5%	53.8%	7.7%
10月	5	7	1	10月	38.5%	53.8%	7.7%
R2.1月	3	7	3	R2.1月	23.1%	53.9%	23.1%
4月	20	13	1	4月	58.8%	38.3%	2.9%
7月				7月			
10月				10月			
R3.1月				R3.1月			

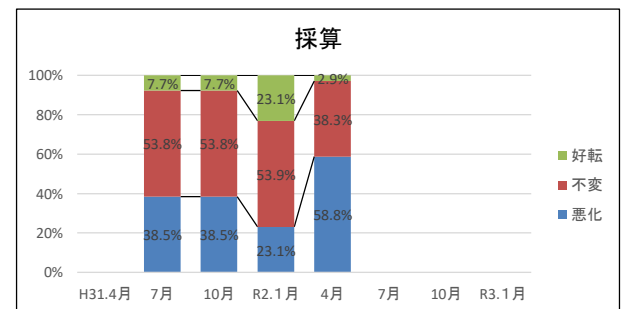

卸小売業(木津川市)

昨年の今頃と比べた現在の経営環境等の状況について

販売数量			
	減少	不変	増加
R2.4月	21	10	3
7月			
10月			
R3.1月			

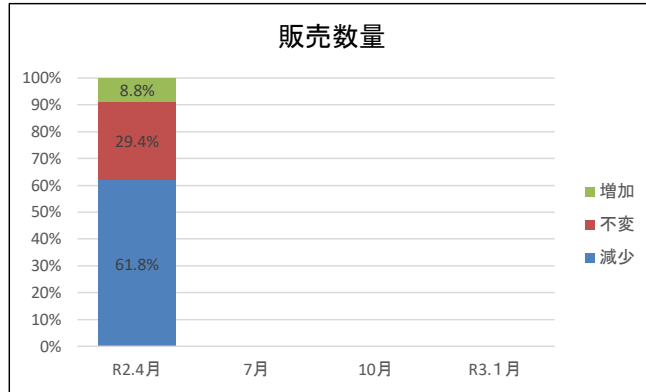

販売数量			
	減少	不変	増加
R2.4月	61.8%	29.4%	8.8%
7月			
10月			
R3.1月			

売上単価			
	悪化	不変	好転
R2.4月	15	17	2
7月			
10月			
R3.1月			

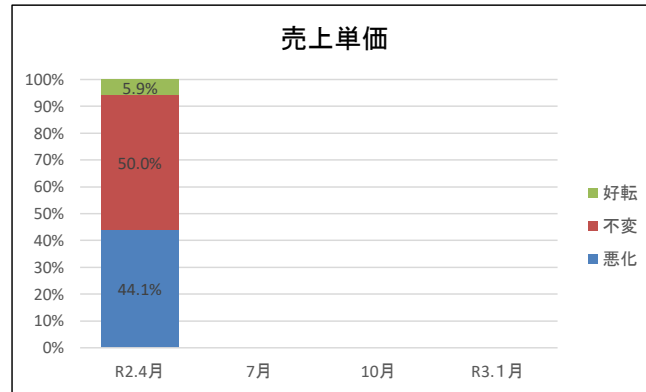

売上単価			
	悪化	不変	好転
R2.4月	44.1%	50.0%	5.9%
7月			
10月			
R3.1月			

現在と比べた今後(3か月後)の経営環境等の見通しについて

販売数量			
	減少	不変	増加
R2.4月	22	11	1
7月			
10月			
R3.1月			

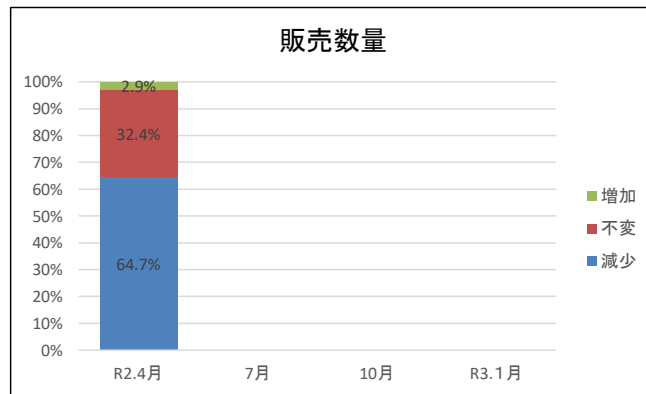

販売数量			
	減少	不変	増加
R2.4月	64.7%	32.4%	2.9%
7月			
10月			
R3.1月			

売上単価			
	悪化	不変	好転
R2.4月	16	17	1
7月			
10月			
R3.1月			

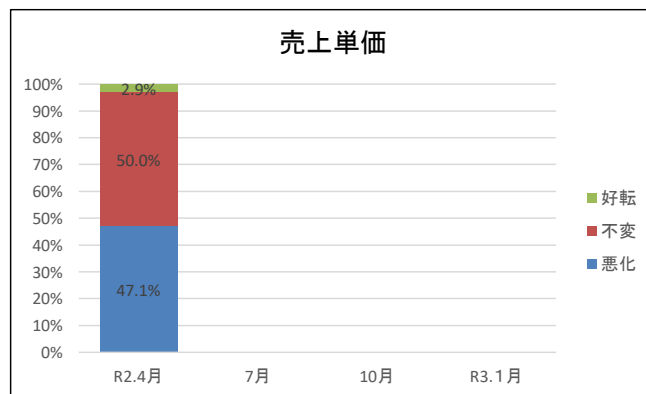

売上単価			
	悪化	不変	好転
R2.4月	47.1%	50.0%	2.9%
7月			
10月			
R3.1月			

卸小売業(木津川市)

昨年の今頃と比べた現在の経営環境等の状況について

販売数量				販売数量			
	減少	不変	増加		減少	不変	増加
H31.4月				H31.4月			
7月	16	11	7	7月	47.1%	32.3%	20.6%
10月	20	8	6	10月	58.8%	23.5%	17.7%
R2.1月	14	15	5	R2.1月	41.2%	44.1%	14.7%
4月	21	10	3	4月	61.8%	29.4%	8.8%
7月				7月			
10月				10月			
R3.1月				R3.1月			

※

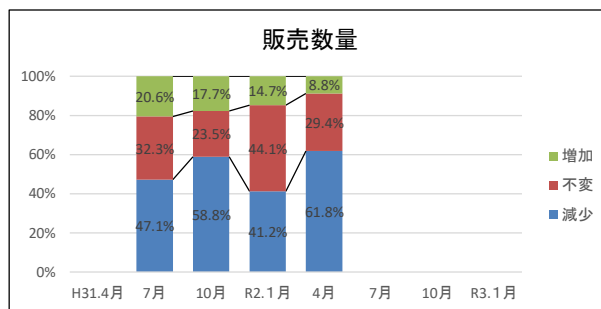

売上単価				売上単価			
	悪化	不変	好転		悪化	不変	好転
H31.4月				H31.4月			
7月	12	18	4	7月	35.3%	52.9%	11.8%
10月	15	16	3	10月	44.1%	47.1%	8.8%
R2.1月	10	18	6	R2.1月	29.4%	52.9%	17.7%
4月	15	17	2	4月	44.1%	50.0%	5.9%
7月				7月			
10月				10月			
R3.1月				R3.1月			

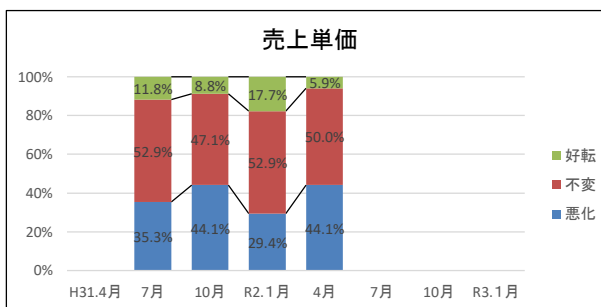

現在と比べた今後(3か月後)の経営環境等の見通しについて

販売数量				販売数量			
	減少	不変	増加		減少	不変	増加
H31.4月				H31.4月			
7月	14	15	5	7月	41.2%	44.1%	14.7%
10月	13	12	9	10月	38.2%	35.3%	26.5%
R2.1月	12	17	5	R2.1月	35.3%	50.0%	14.7%
4月	22	11	1	4月	64.7%	32.4%	2.9%
7月				7月			
10月				10月			
R3.1月				R3.1月			

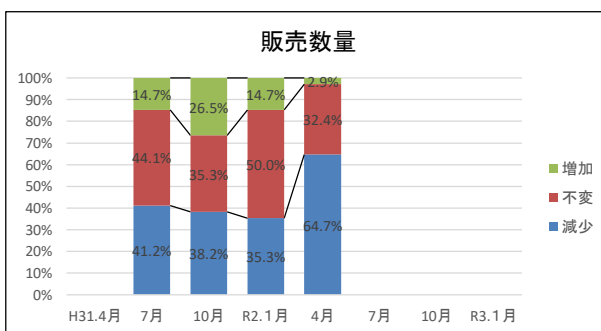

売上単価				売上単価			
	悪化	不変	好転		悪化	不変	好転
H31.4月				H31.4月			
7月	14	17	3	7月	41.2%	50.0%	8.8%
10月	9	19	6	10月	26.5%	55.9%	17.6%
R2.1月	7	23	4	R2.1月	20.6%	67.6%	11.8%
4月	16	17	1	4月	47.1%	50.0%	2.9%
7月				7月			
10月				10月			
R3.1月				R3.1月			

※

※

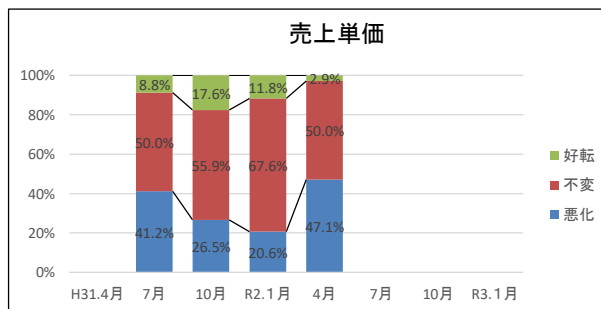

卸小売業(木津川市)

昨年の今頃と比べた現在の経営環境等の状況について

仕入単価			
	減少	不変	増加
R2.4月	12	19	3
7月			
10月			
R3.1月			

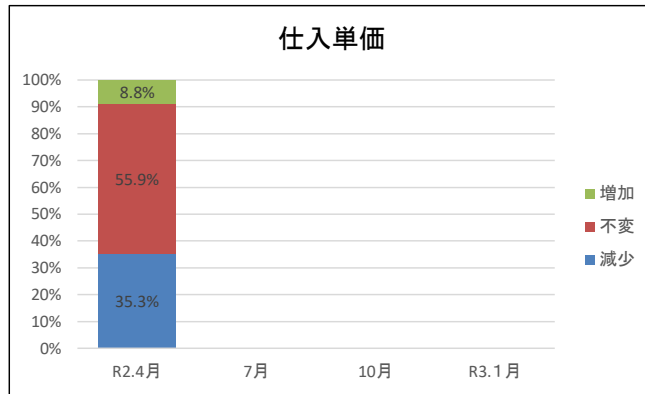

仕入単価			
	減少	不変	増加
R2.4月	35.3%	55.9%	8.8%
7月			
10月			
R3.1月			

資金繰り			
	悪化	不変	好転
R2.4月	20	14	0
7月			
10月			
R3.1月			

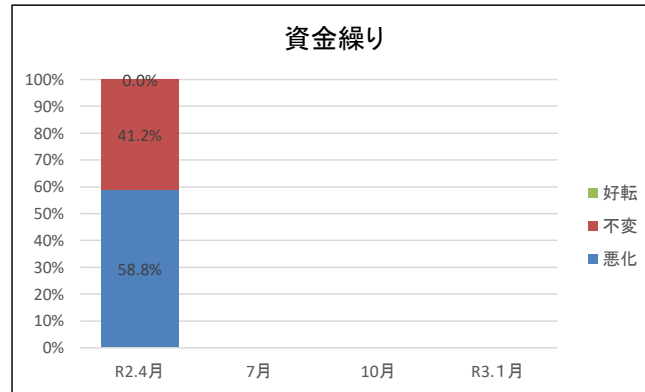

資金繰り			
	悪化	不変	好転
R2.4月	58.8%	41.2%	0.0%
7月			
10月			
R3.1月			

現在と比べた今後(3か月後)の経営環境等の見通しについて

仕入単価			
	減少	不変	増加
R2.4月	9	21	4
7月			
10月			
R3.1月			

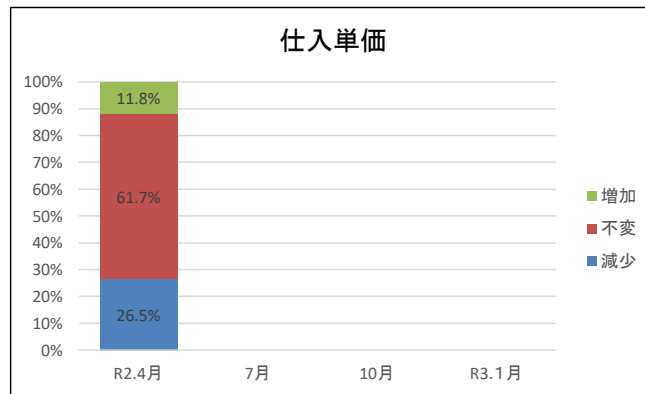

仕入単価			
	減少	不変	増加
R2.4月	26.5%	61.7%	11.8%
7月			
10月			
R3.1月			

※

資金繰り			
	悪化	不変	好転
R2.4月	18	14	2
7月			
10月			
R3.1月			

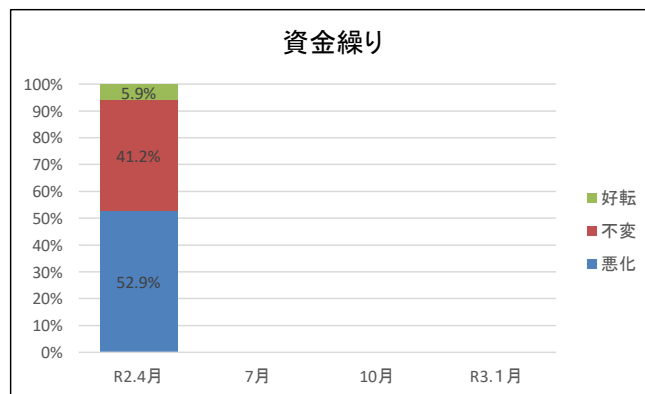

資金繰り			
	悪化	不変	好転
R2.4月	52.9%	41.2%	5.9%
7月			
10月			
R3.1月			

卸小売業(木津川市)

昨年の今頃と比べた現在の経営環境等の状況について

仕入単価				仕入単価			
	減少	不変	増加		減少	不変	増加
H31.4月				H31.4月			
7月	17	14	3	7月	8.8%	50.0%	41.2%
10月	26	6	2	10月	76.5%	17.6%	5.9%
R2.1月	16	15	3	R2.1月	47.1%	44.1%	8.8%
4月	12	19	3	4月	35.3%	55.9%	8.8%
7月				7月			
10月				10月			
R3.1月				R3.1月			

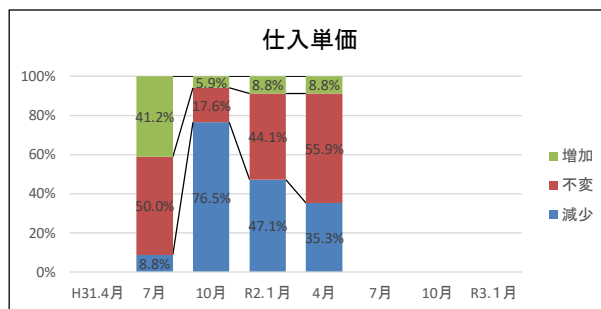

資金繰り				資金繰り			
	悪化	不変	好転		悪化	不変	好転
H31.4月				H31.4月			
7月	13	19	2	7月	38.2%	55.9%	5.9%
10月	16	17	1	10月	47.1%	50.0%	2.9%
R2.1月	8	24	2	R2.1月	23.5%	70.6%	5.9%
4月	20	14	0	4月	58.8%	41.2%	0.0%
7月				7月			
10月				10月			
R3.1月				R3.1月			

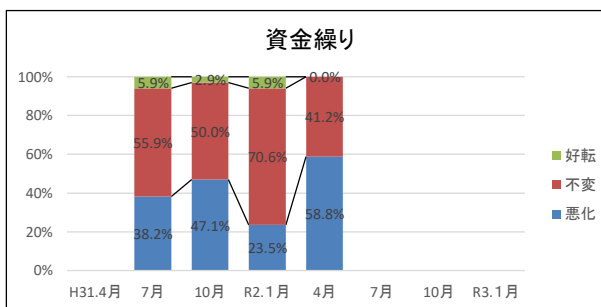

現在と比べた今後(3か月後)の経営環境等の見通しについて

仕入単価				仕入単価			
	減少	不変	増加		減少	不変	増加
H31.4月				H31.4月			
7月	18	14	2	7月	0.0%	46.2%	53.8%
10月	17	14	3	10月	50.0%	41.2%	8.8%
R2.1月	10	22	2	R2.1月	29.4%	64.7%	5.9%
4月	9	21	4	4月	26.5%	61.7%	11.8%
7月				7月			
10月				10月			
R3.1月				R3.1月			

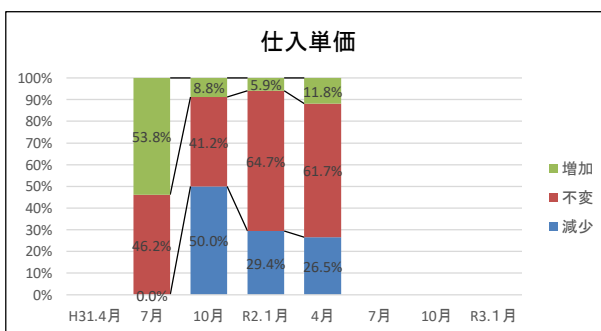

資金繰り				資金繰り			
	悪化	不変	好転		悪化	不変	好転
H31.4月				H31.4月			
7月	11	20	3	7月	32.4%	58.8%	8.8%
10月	10	20	4	10月	29.4%	58.8%	11.8%
R2.1月	7	25	2	R2.1月	20.6%	73.5%	5.9%
4月	18	14	2	4月	52.9%	41.2%	5.9%
7月				7月			
10月				10月			
R3.1月				R3.1月			

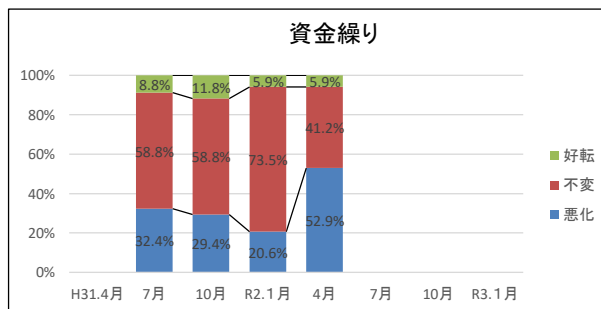

卸小売業(全国)

昨年の今頃と比べた現在の経営環境等の状況について

売上高			
	減少	不変	増加
R2.4月	55.9%	30.7%	13.4%
7月			
10月			
R3.1月			

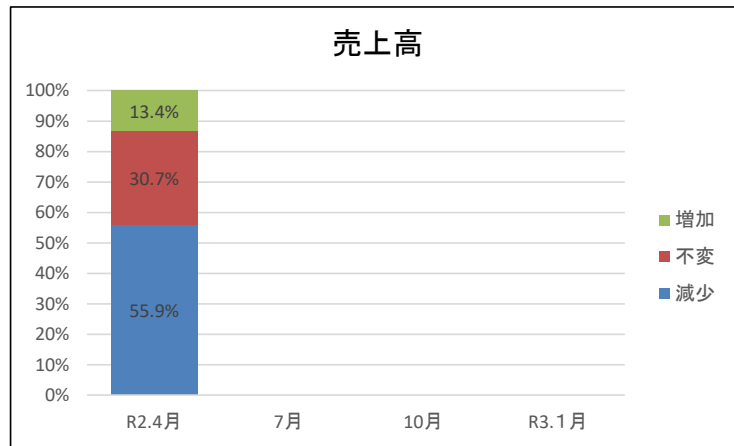

採算			
	悪化	不変	好転
R2.4月	44.7%	49.3%	6.0%
7月			
10月			
R3.1月			

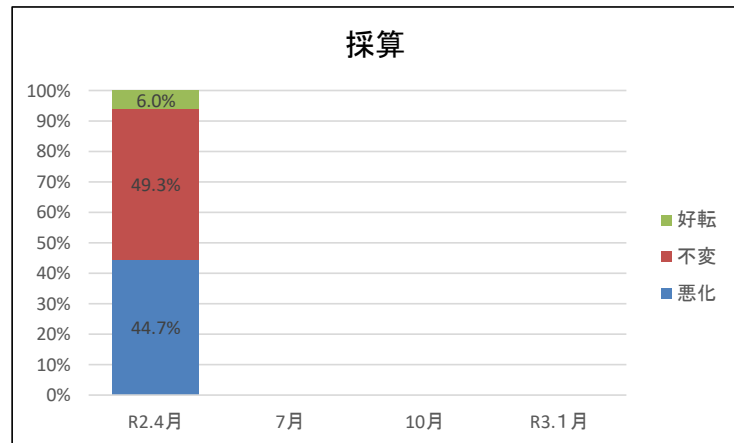

卸小売業(全国)

昨年の今頃と比べた現在の経営環境等の状況について

売上高			
	減少	不変	増加
H31.4月			
7月	46.9%	36.0%	17.1%
10月	50.7%	34.0%	15.3%
R2.1月	54.4%	33.3%	12.3%
4月	55.9%	30.7%	13.4%
7月			
10月			
R3.1月			

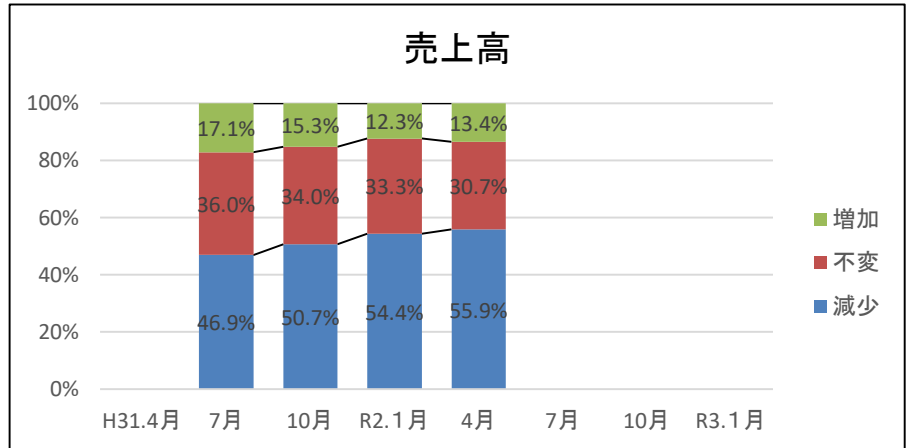

採算			
	悪化	不変	好転
H31.4月			
7月	38.7%	54.2%	7.1%
10月	39.1%	53.8%	7.1%
R2.1月	40.5%	54.2%	5.3%
4月	44.7%	49.3%	6.0%
7月			
10月			
R3.1月			

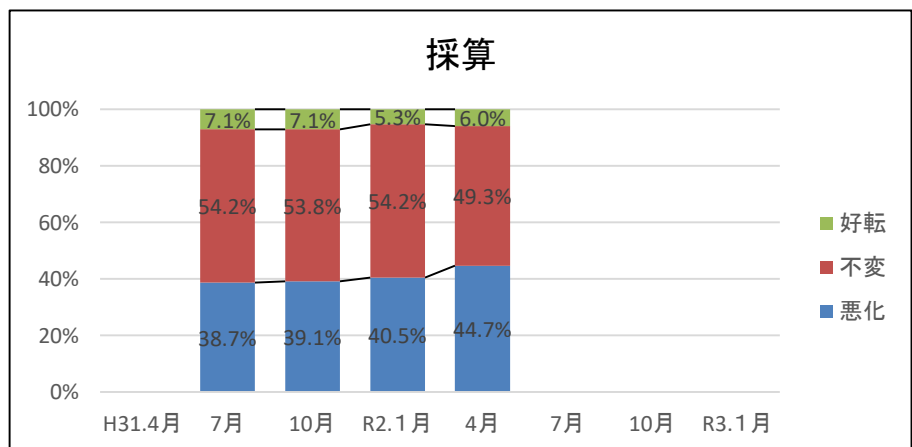

卸小売業DI(木津川市)
 昨年の今頃と比べた現在の経営環境等の状況について(%ポイント)

	R2.4月	7月	10月	R3.1月
売上高	-64.7			
採算	-64.7			
資金繰り	-58.8			

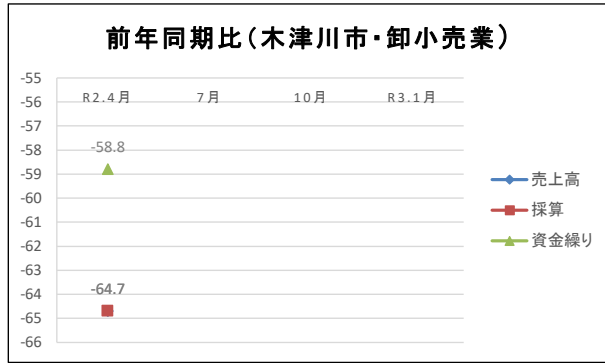

卸小売業DI(木津川市)
 現在と比べた今後(3か月後)の経営環境等の見通しについて(%ポイント)

	R2.4月	7月	10月	R3.1月
売上高	-61.8			
採算	-55.9			
資金繰り	-47.0			

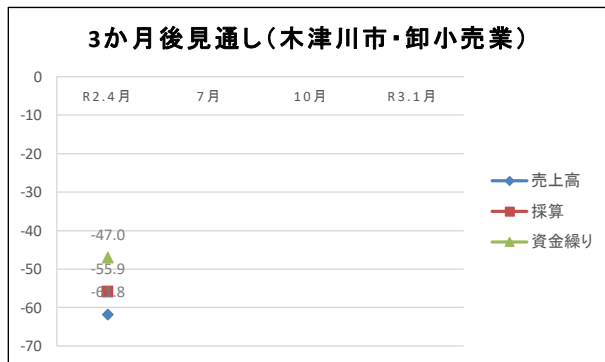

卸小売業DI(全国)
 昨年の今頃と比べた現在の経営環境等の状況について(%ポイント)

	R2.4月	7月	10月	R3.1月
売上高	-42.5			
採算	-38.7			
資金繰り	-26.6			

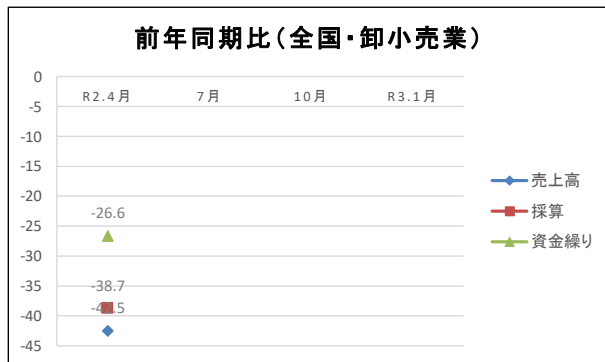

卸小売業DI(木津川市×全国)
 昨年の今頃と比べた現在の経営環境等の状況について(%ポイント)

	R2.4月	7月	10月	R3.1月
売上高(木津川市)	-64.7			
売上高(全国)	-42.5			
採算(木津川市)	-64.7			
採算(全国)	-38.7			
資金繰り(木津川市)	-58.8			
資金繰り(全国)	-26.6			

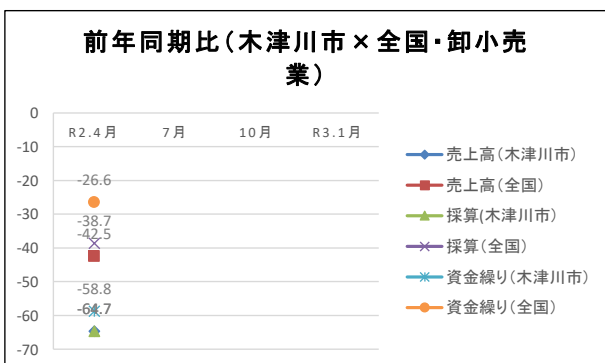

卸小売業DI(木津川市)

昨年の今頃と比べた現在の経営環境等の状況について(%ポイント)

	H.31.4月	7月	10月	R2.1月	4月	7月	10月	R3.1月
売上高		-20.6	-35.3	-20.5	-64.7			
採算		-26.4	-58.8	-8.8	-64.7			
資金繰り		-32.3	-44.2	-17.6	-58.8			

前年同期比(木津川市・卸小売業)

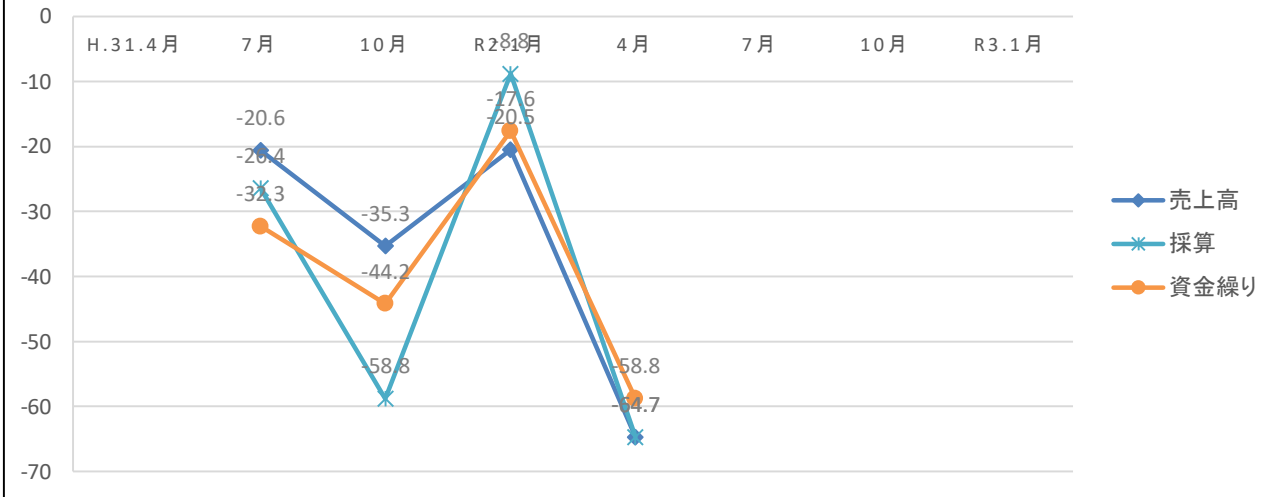

卸小売業DI(木津川市)

現在と比べた今後(3か月後)の経営環境等の見通しについて(%ポイント)

	H.31.4月	7月	10月	R2.1月	4月	7月	10月	R3.1月
売上高		-29.4	-8.8	-17.7	-61.8			
採算		-32.4	-26.5	-23.5	-55.9			
資金繰り		-23.6	-17.6	-14.7	-47.0			

3か月後見通し(木津川市・卸小売業)

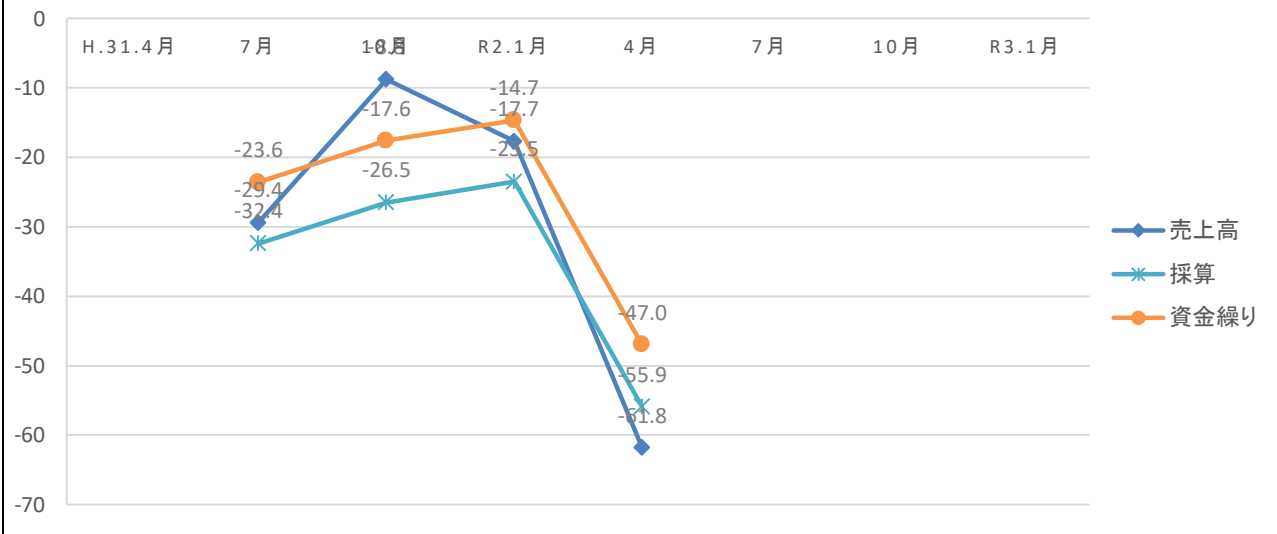

卸小売業DI(全国)

昨年の今頃と比べた現在の経営環境等の状況について(%ポイント)

	H.31.4月	7月	10月	R2.1月	4月	7月	10月	R3.1月
売上高		-29.8	-35.4	-42.1	-42.5			
資金繰り		-31.6	-32.0	-35.2	-26.6			
採算		-20.5	-22.7	-22.4	-38.7			

前年同期比(全国・卸小売業)

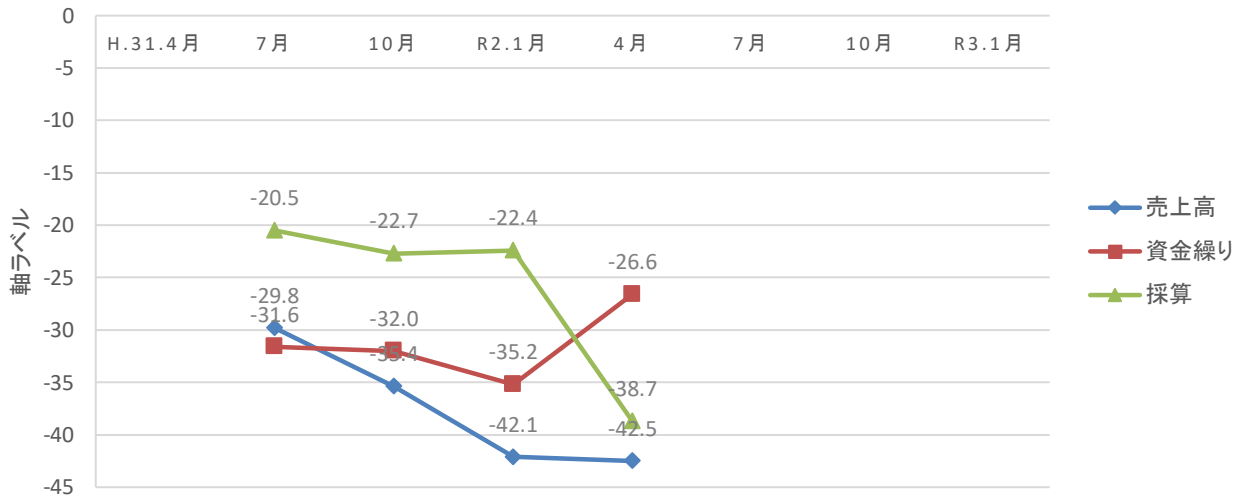

卸小売業DI(木津川市×全国)

昨年の今頃と比べた現在の経営環境等の状況について(%ポイント)

	H.31.4月	7月	10月	R2.1月	4月	7月	10月	R3.1月
売上高(木津川市)		-20.6	-35.3	-20.5	-64.7			
売上高(全国)		-29.8	-35.4	-42.1	-42.5			
資金繰り(木津川市)		-26.4	-58.8	-8.8	-58.8			
資金繰り(全国)		-31.6	-32.0	-35.2	-26.6			
採算(木津川市)		-32.3	-44.2	-17.6	-64.7			
採算(全国)		-20.5	-22.7	-22.4	-38.7			

前年同期比(木津川市×全国・卸小売業)

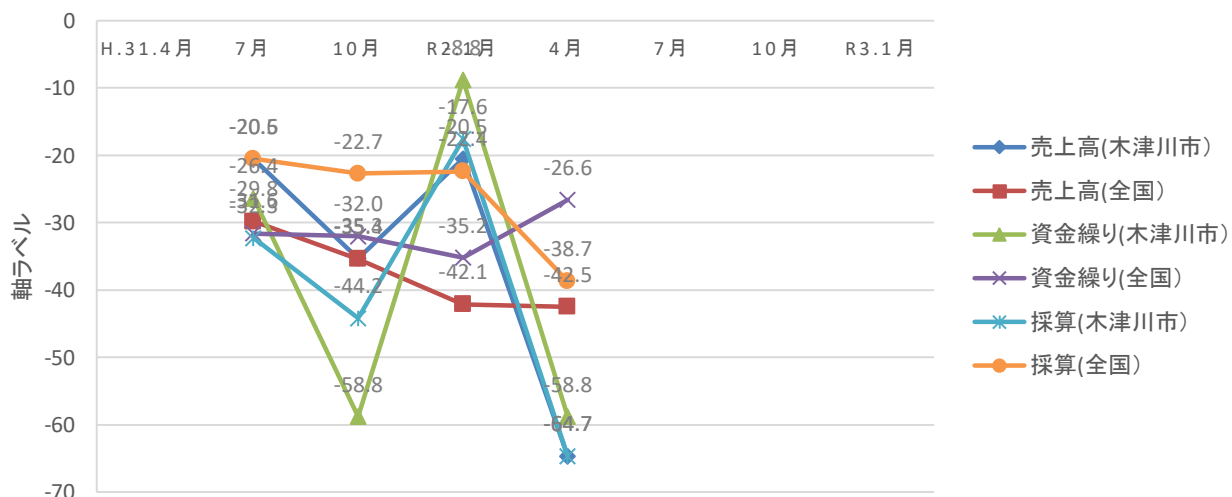

サービス業(木津川市)

昨年の今頃と比べた現在の経営環境等の状況について

売上高			
	減少	不変	増加
R2.4月	24	7	5
7月			
10月			
R3.1月			

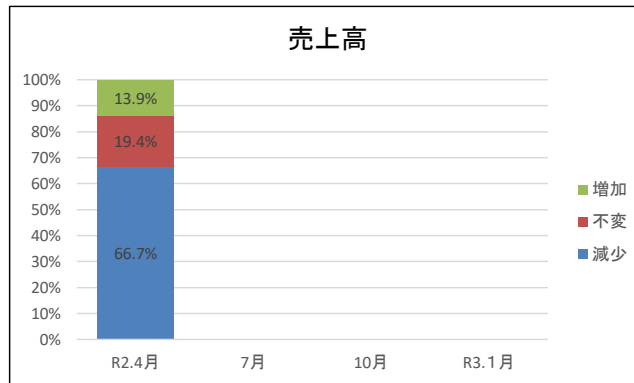

売上高			
	減少	不変	増加
R2.4月	66.7%	19.4%	13.9%
7月			
10月			
R3.1月			

採算			
	悪化	不変	好転
R2.4月	25	7	4
7月			
10月			
R3.1月			

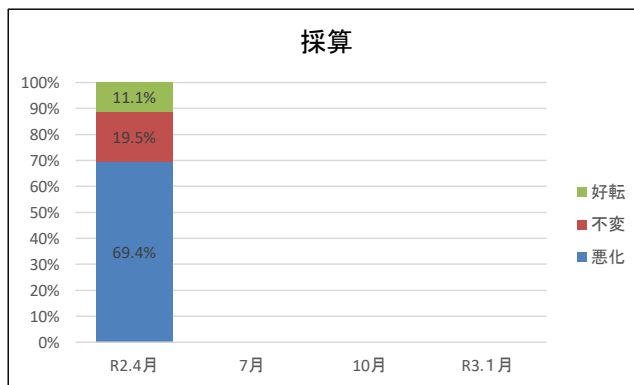

採算			
	悪化	不変	好転
R2.4月	69.4%	19.5%	11.1%
7月			
10月			
R3.1月			

現在と比べた今後(3か月後)の経営環境等の見通しについて

売上高			
	減少	不変	増加
R2.4月	20	12	4
7月			
10月			
R3.1月			

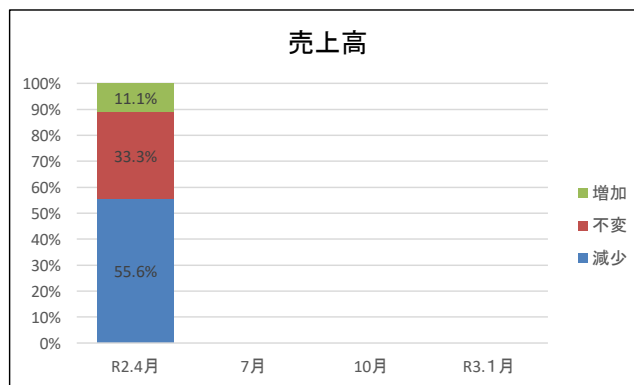

売上高			
	減少	不変	増加
R2.4月	55.6%	33.3%	11.1%
7月			
10月			
R3.1月			

採算			
	悪化	不変	好転
R2.4月	20	13	3
7月			
10月			
R3.1月			

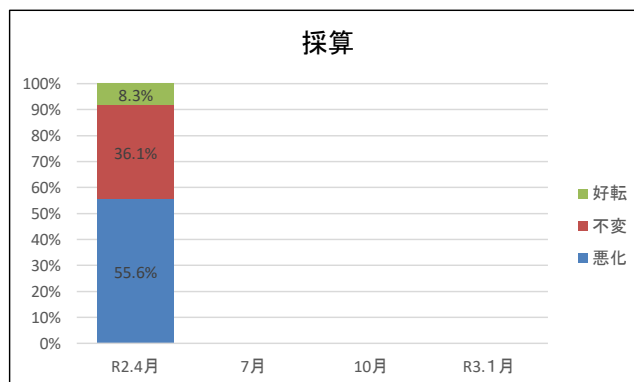

採算			
	悪化	不変	好転
R2.4月	55.6%	36.1%	8.3%
7月			
10月			
R3.1月			

サービス業(木津川市)

昨年の今頃と比べた現在の経営環境等の状況について

売上高				売上高			
	減少	不変	増加		減少	不変	増加
H31.4月				H31.4月			
7月	10	12	14	7月	27.8%	33.3%	38.9%
10月	10	14	12	10月	27.8%	38.9%	33.3%
R2.1月	9	13	14	R2.1月	25.0%	36.1%	38.9%
4月	24	7	5	4月	66.7%	19.4%	13.9%
7月				7月			
10月				10月			
R3.1月				R3.1月			

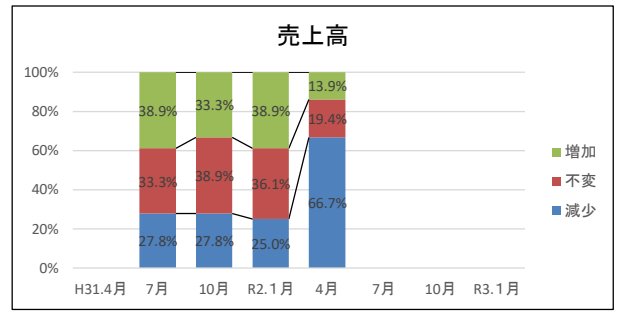

採算				採算			
	悪化	不変	好転		悪化	不変	好転
H31.4月				H31.4月			
7月	14	13	9	7月	38.9%	36.1%	25.0%
10月	11	18	7	10月	30.6%	50.0%	19.4%
R2.1月	12	15	9	R2.1月	33.3%	41.7%	25.0%
4月	25	7	4	4月	69.4%	19.5%	11.1%
7月				7月			
10月				10月			
R3.1月				R3.1月			

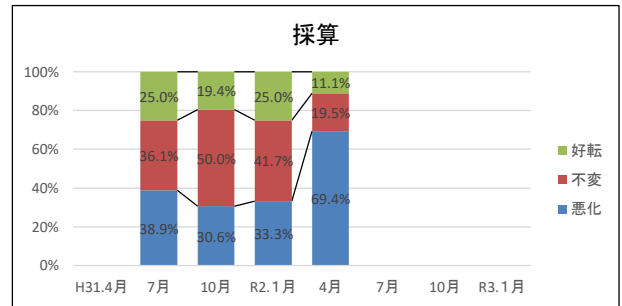

現在と比べた今後(3か月後)の経営環境等の見通しについて

売上高				売上高			
	減少	不変	増加		減少	不変	増加
H31.4月				H31.4月			
7月	7	21	8	7月	19.5%	58.3%	22.2%
10月	6	22	8	10月	16.7%	61.1%	22.2%
R2.1月	4	22	10	R2.1月	11.1%	61.1%	27.8%
4月	20	12	4	4月	55.6%	33.3%	11.1%
7月				7月			
10月				10月			
R3.1月				R3.1月			

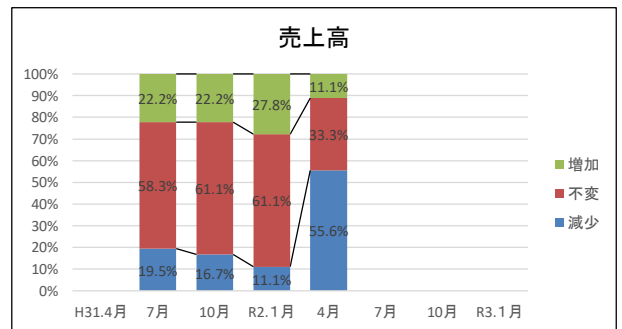

採算				採算			
	悪化	不変	好転		悪化	不変	好転
H31.4月				H31.4月			
7月	10	23	3	7月	27.8%	63.9%	8.3%
10月	7	24	5	10月	19.4%	66.7%	13.9%
R2.1月	5	24	7	R2.1月	13.9%	66.7%	19.4%
4月	20	13	3	4月	55.6%	36.1%	8.3%
7月				7月			
10月				10月			
R3.1月				R3.1月			

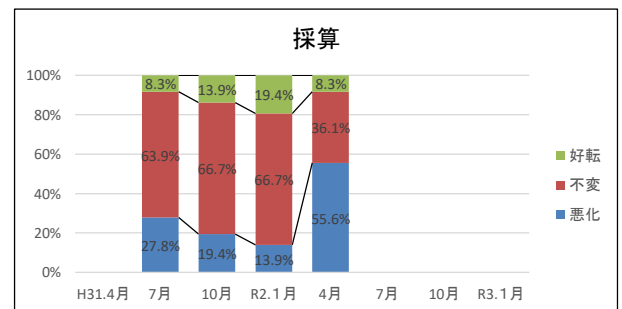

サービス業(木津川町)

昨年の今頃と比べた現在の経営環境等の状況について

販売数量			
	減少	不変	増加
R2.4月	23	7	6
7月			
10月			
R3.1月			

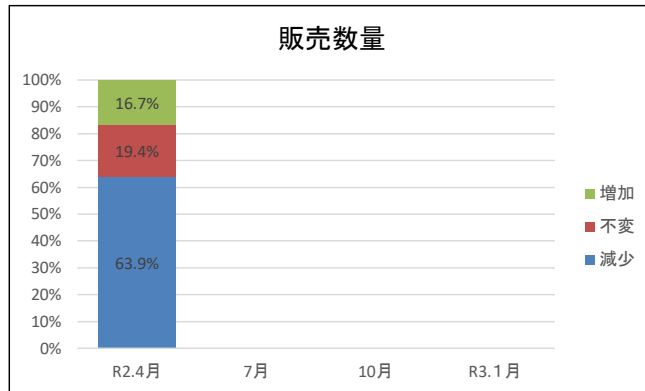

販売数量			
	減少	不変	増加
R2.4月	63.9%	19.4%	16.7%
7月			
10月			
R3.1月			

売上単価			
	悪化	不変	好転
R2.4月	14	20	2
7月			
10月			
R3.1月			

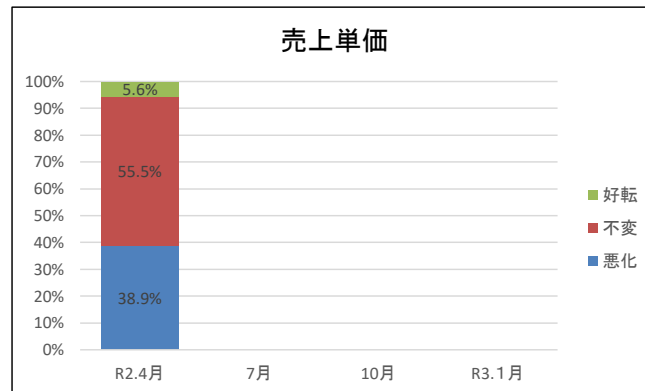

売上単価			
	悪化	不変	好転
R2.4月	38.9%	55.5%	5.6%
7月			
10月			
R3.1月			

※

現在と比べた今後(3か月後)の経営環境等の見通しについて

販売数量			
	減少	不変	増加
R2.4月	19	13	4
7月			
10月			
R3.1月			

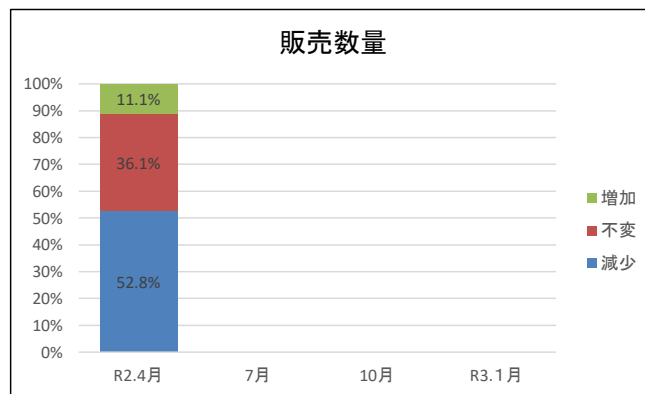

販売数量			
	減少	不変	増加
R2.4月	52.8%	36.1%	11.1%
7月			
10月			
R3.1月			

売上単価			
	悪化	不変	好転
R2.4月	10	23	3
7月			
10月			
R3.1月			

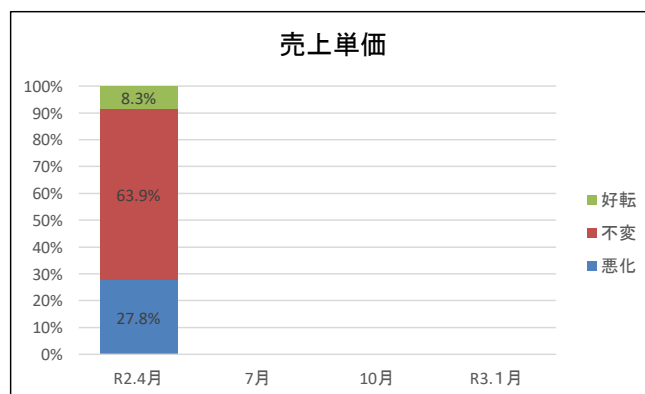

売上単価			
	悪化	不変	好転
R2.4月	27.8%	63.9%	8.3%
7月			
10月			
R3.1月			

サービス業(木津川市)

昨年の今頃と比べた現在の経営環境等の状況について

販売数量				販売数量			
	減少	不変	増加		減少	不変	増加
H31.4月				H31.4月			
7月	8	13	15	7月	22.2%	36.1%	41.7%
10月	11	13	12	10月	30.6%	36.1%	33.3%
R2.1月	9	15	12	R2.1月	25.0%	41.7%	33.3%
4月	23	7	6	4月	63.9%	19.4%	16.7%
7月				7月			
10月				10月			
R3.1月				R3.1月			

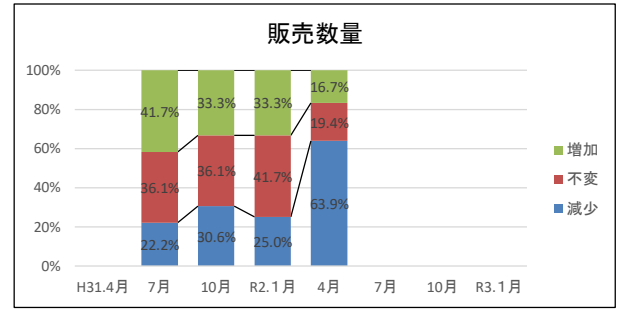

売上単価				売上単価			
	悪化	不変	好転		悪化	不変	好転
H31.4月				H31.4月			
7月	7	22	7	7月	19.4%	61.2%	19.4%
10月	4	26	6	10月	11.1%	72.2%	16.7%
R2.1月	4	25	7	R2.1月	11.1%	69.5%	19.4%
4月	14	20	2	4月	38.9%	55.5%	5.6%
7月				7月			
10月				10月			
R3.1月				R3.1月			

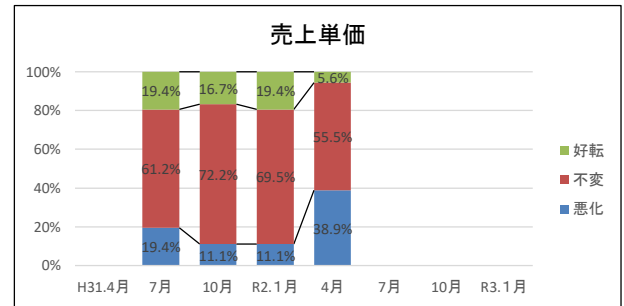

現在と比べた今後(3か月後)の経営環境等の見通しについて

販売数量				販売数量			
	減少	不変	増加		減少	不変	増加
H31.4月				H31.4月			
7月	6	22	8	7月	16.7%	61.1%	22.2%
10月	6	23	7	10月	16.7%	63.9%	19.4%
R2.1月	5	23	8	R2.1月	13.9%	63.9%	22.2%
4月	19	13	4	4月	52.8%	36.1%	11.1%
7月				7月			
10月				10月			
R3.1月				R3.1月			

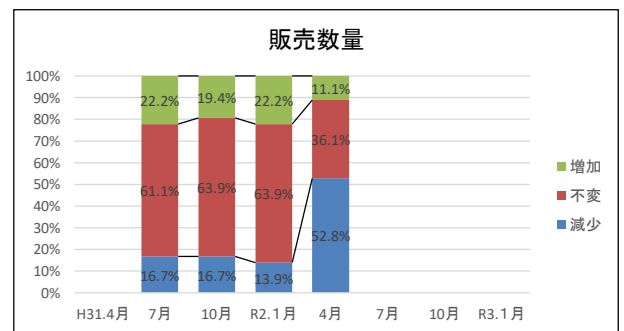

売上単価				売上単価			
	悪化	不変	好転		悪化	不変	好転
H31.4月				H31.4月			
7月	8	26	2	7月	22.2%	72.2%	5.6%
10月	5	26	5	10月	13.9%	72.2%	13.9%
R2.1月	3	28	5	R2.1月	8.3%	77.8%	13.9%
4月	10	23	3	4月	27.8%	63.9%	8.3%
7月				7月			
10月				10月			
R3.1月				R3.1月			

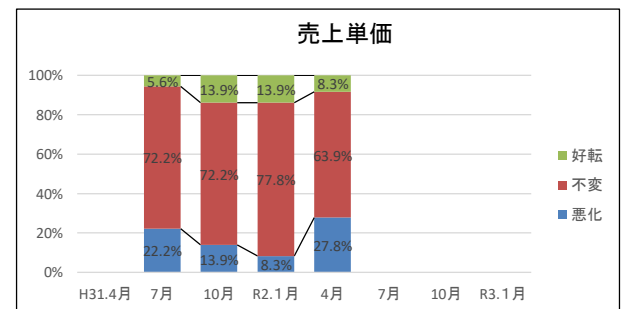

サービス業(木津川町)

昨年の今頃と比べた現在の経営環境等の状況について

仕入単価			
	減少	不変	増加
R2.4月	6	28	2
7月			
10月			
R3.1月			

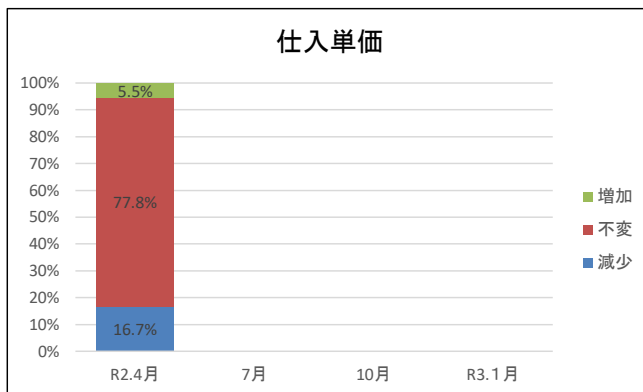

仕入単価			
	減少	不変	増加
R2.4月	16.7%	77.8%	5.5%
7月			
10月			
R3.1月			

資金繰り			
	悪化	不変	好転
R2.4月	17	16	3
7月			
10月			
R3.1月			

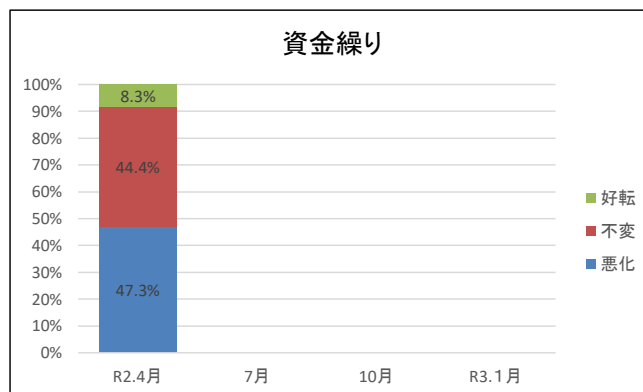

資金繰り			
	悪化	不変	好転
R2.4月	47.3%	44.4%	8.3%
7月			
10月			
R3.1月			

現在と比べた今後(3か月後)の経営環境等の見通しについて

仕入単価			
	減少	不変	増加
R2.4月	4	30	2
7月			
10月			
R3.1月			

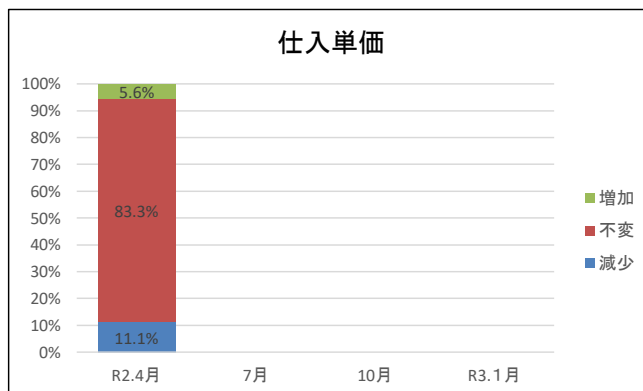

仕入単価			
	減少	不変	増加
R2.4月	11.1%	83.3%	5.6%
7月			
10月			
R3.1月			

資金繰り			
	悪化	不変	好転
R2.4月	17	17	2
7月			
10月			
R3.1月			

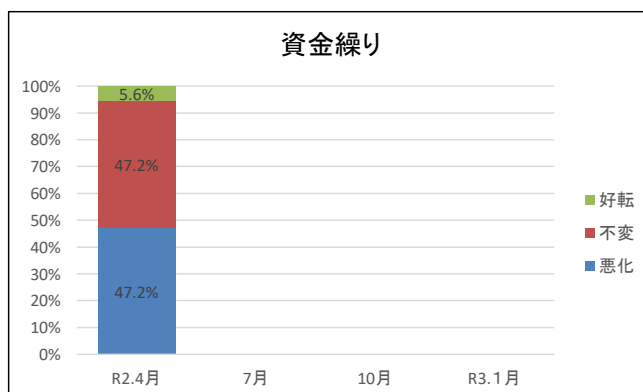

資金繰り			
	悪化	不変	好転
R2.4月	47.2%	47.2%	5.6%
7月			
10月			
R3.1月			

サービス業(木津川市)

昨年の今頃と比べた現在の経営環境等の状況について

仕入単価				仕入単価			
	減少	不変	増加		減少	不変	増加
H31.4月				H31.4月			
7月	11	24	1	7月	30.5%	66.7%	2.8%
10月	16	20	0	10月	44.4%	55.6%	0.0%
R2.1月	18	17	1	R2.1月	50.0%	47.2%	2.8%
4月	6	28	2	4月	16.7%	77.8%	5.5%
7月				7月			
10月				10月			
R3.1月				R3.1月			

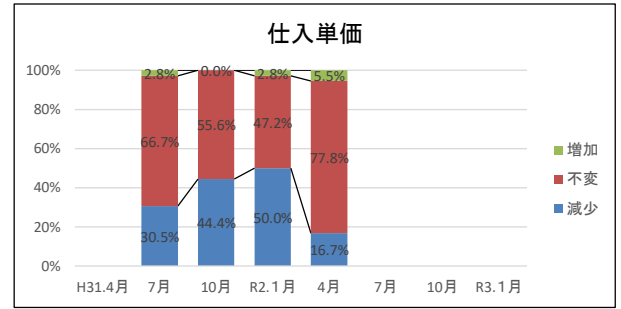

資金繰り				資金繰り			
	悪化	不変	好転		悪化	不変	好転
H31.4月				H31.4月			
7月	3	28	5	7月	8.3%	77.8%	13.9%
10月	4	28	4	10月	11.1%	77.8%	11.1%
R2.1月	3	30	3	R2.1月	8.3%	83.4%	8.3%
4月	17	16	3	4月	47.3%	44.4%	8.3%
7月				7月			
10月				10月			
R3.1月				R3.1月			

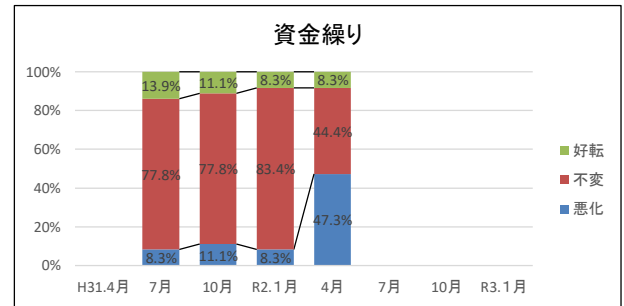

現在と比べた今後(3か月後)の経営環境等の見通しについて

仕入単価				仕入単価			
	減少	不変	増加		減少	不変	増加
H31.4月				H31.4月			
7月	10	25	1	7月	27.8%	69.4%	2.8%
10月	13	23	0	10月	36.1%	63.9%	0.0%
R2.1月	9	27	0	R2.1月	25.0%	75.0%	0.0%
4月	4	30	2	4月	11.1%	83.3%	5.6%
7月				7月			
10月				10月			
R3.1月				R3.1月			

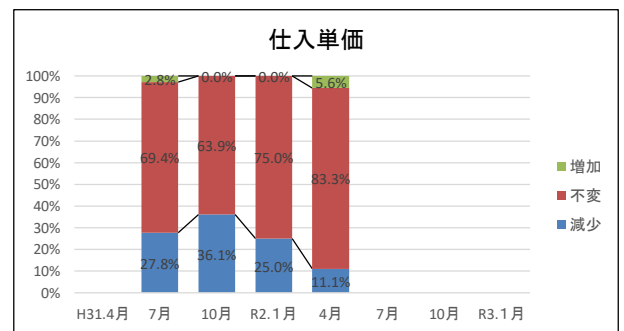

資金繰り				資金繰り			
	悪化	不変	好転		悪化	不変	好転
H31.4月				H31.4月			
7月	4	31	1	7月	11.1%	86.1%	2.8%
10月	3	30	3	10月	8.3%	83.4%	8.3%
R2.1月	5	27	4	R2.1月	13.9%	75.0%	11.1%
4月	17	17	2	4月	47.2%	47.2%	5.6%
7月				7月			
10月				10月			
R3.1月				R3.1月			

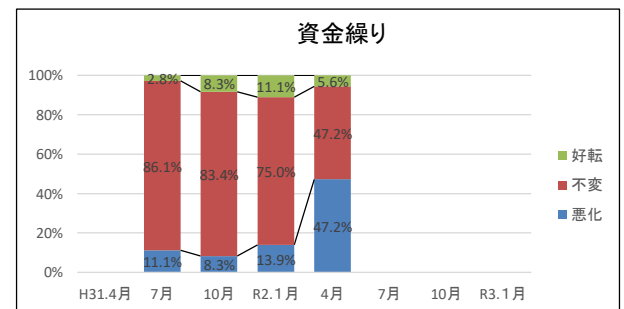

サービス業(全国)

昨年の今頃と比べた現在の経営環境等の状況について

売上高			
	減少	不変	増加
R2.4月	46.6%	38.6%	14.8%
7月			
10月			
R3.1月			

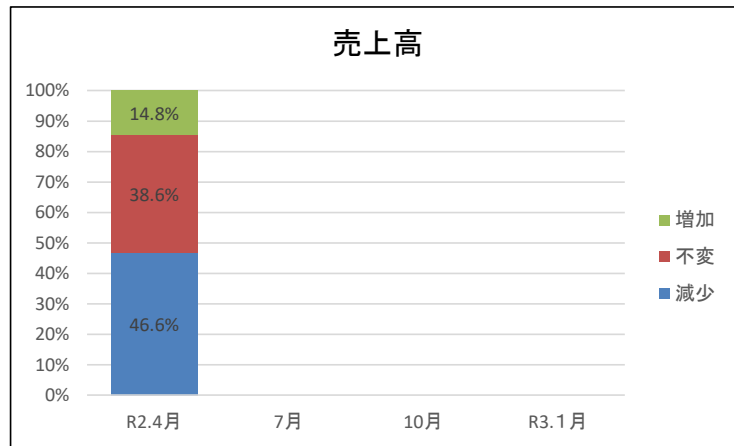

採算			
	悪化	不変	好転
R2.4月	39.5%	53.5%	7.0%
7月			
10月			
R3.1月			

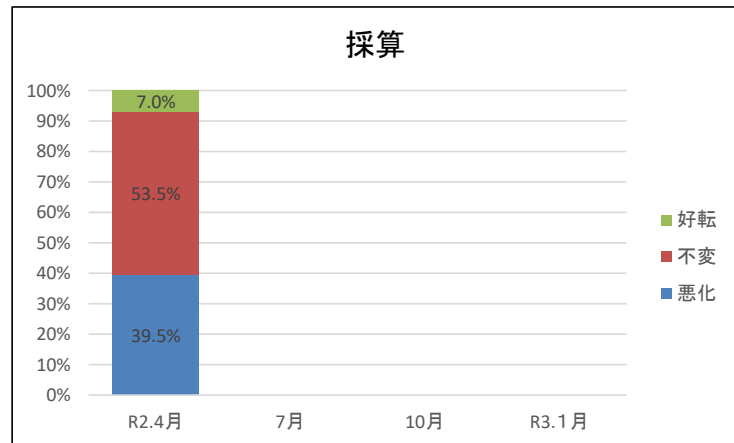

サービス業(全国)

昨年の今頃と比べた現在の経営環境等の状況について

売上高			
	減少	不変	増加
H31.4月			
7月	35.0%	42.8%	22.2%
10月	38.8%	42.0%	19.2%
R2.1月	41.7%	41.8%	16.5%
4月	46.6%	38.6%	14.8%
7月			
10月			
R3.1月			

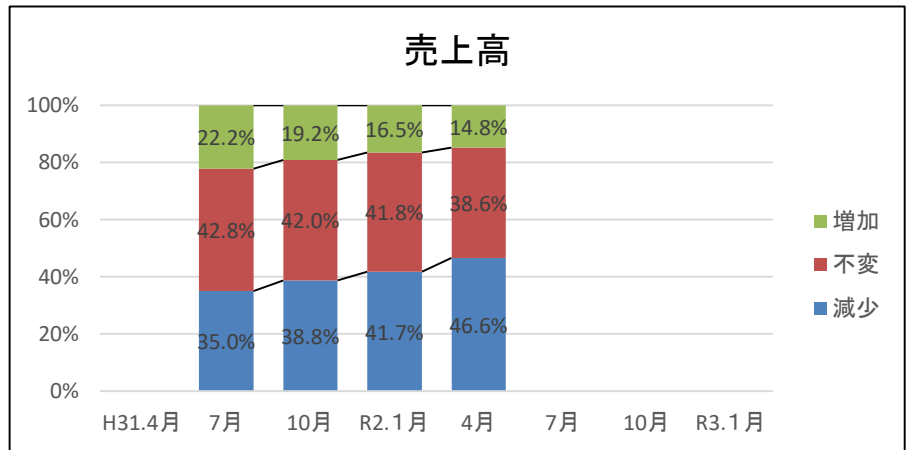

採算			
	悪化	不変	好転
H31.4月			
7月	30.0%	59.8%	10.2%
10月	30.5%	60.4%	9.1%
R2.1月	33.5%	58.7%	7.8%
4月	39.5%	53.5%	7.0%
7月			
10月			
R3.1月			

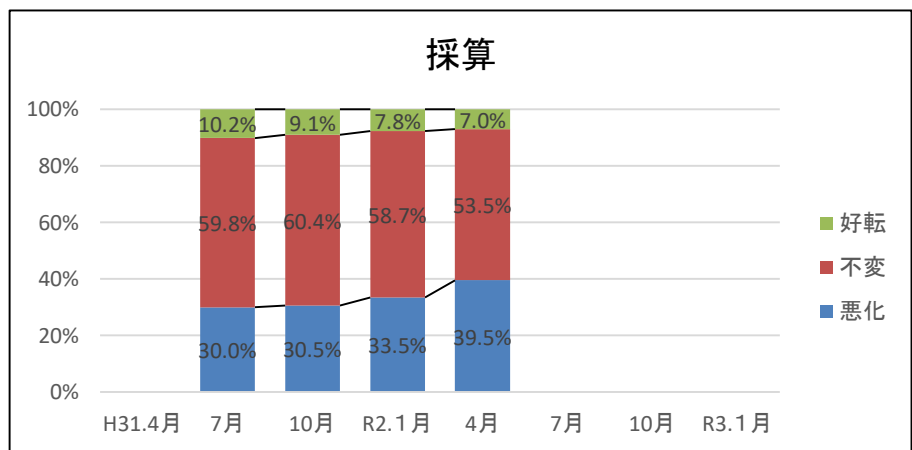

サービス業DI(木津川市)
 昨年の今頃と比べた現在の経営環境等の状況について(%ポイント)

	R2.4月	7月	10月	R3.1月
売上高	-52.8			
採算	-58.3			
資金繰り	-39.0			

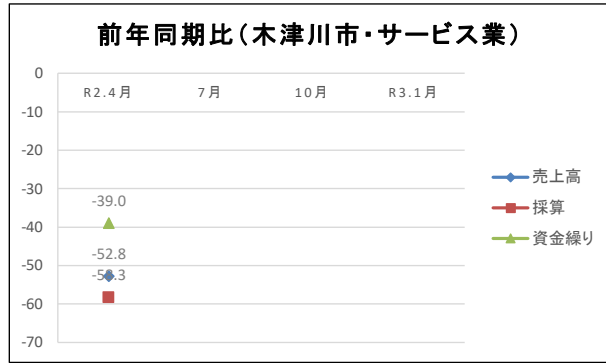

サービス業DI(木津川市)
 現在と比べた今後(3か月後)の経営環境等の見通しについて(%ポイント)

	R2.4月	7月	10月	R3.1月
売上高	-44.5			
採算	-47.3			
資金繰り	-41.6			

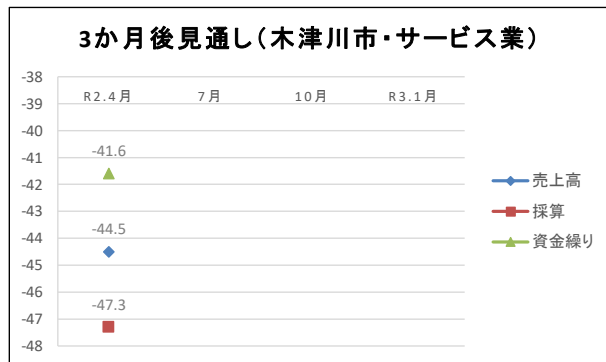

サービス業DI(全国)
 昨年の今頃と比べた現在の経営環境等の状況について(%ポイント)

	R2.4月	7月	10月	R3.1月
売上高	-31.8			
採算	-32.5			
資金繰り	-22.0			



サービス業DI(木津川市×全国)
 昨年の今頃と比べた現在の経営環境等の状況について(%ポイント)

	R2.4月	7月	10月	R3.1月
売上高(木津川市)	-52.8			
売上高(全国)	-31.8			
採算(木津川市)	-58.3			
採算(全国)	-32.5			
資金繰り(木津川市)	-39.0			
資金繰り(全国)	-22.0			

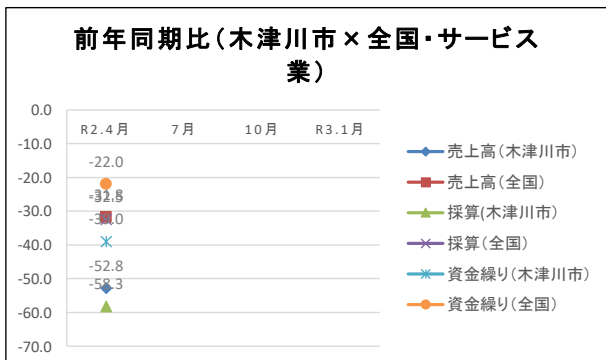

サービス業DI(木津川市)

昨年の今頃と比べた現在の経営環境等の状況について(%ポイント)

	H.31.4月	7月	10月	R2.1月	4月	7月	10月	R3.1月
売上高		11.1	5.5	13.9	-52.8			
採算		-13.9	-11.2	-8.3	-58.3			
資金繰り		5.6	0.0	0.0	-39.0			

前年同期比(木津川市・サービス業)

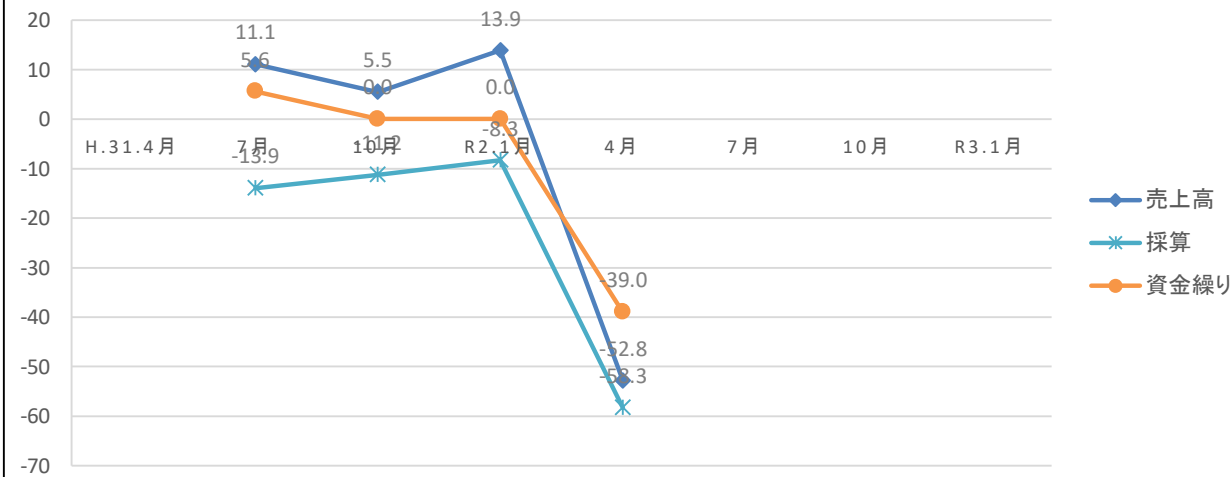

サービス業DI(木津川市)

現在と比べた今後(3か月後)の経営環境等の見通しについて(%ポイント)

	H.31.4月	7月	10月	R2.1月	4月	7月	10月	R3.1月
売上高		2.7	5.5	16.7	-44.5			
採算		-19.5	-5.5	5.5	-47.3			
資金繰り		-8.3	0.0	-2.8	-41.6			

3か月後見通し(木津川市・サービス業)

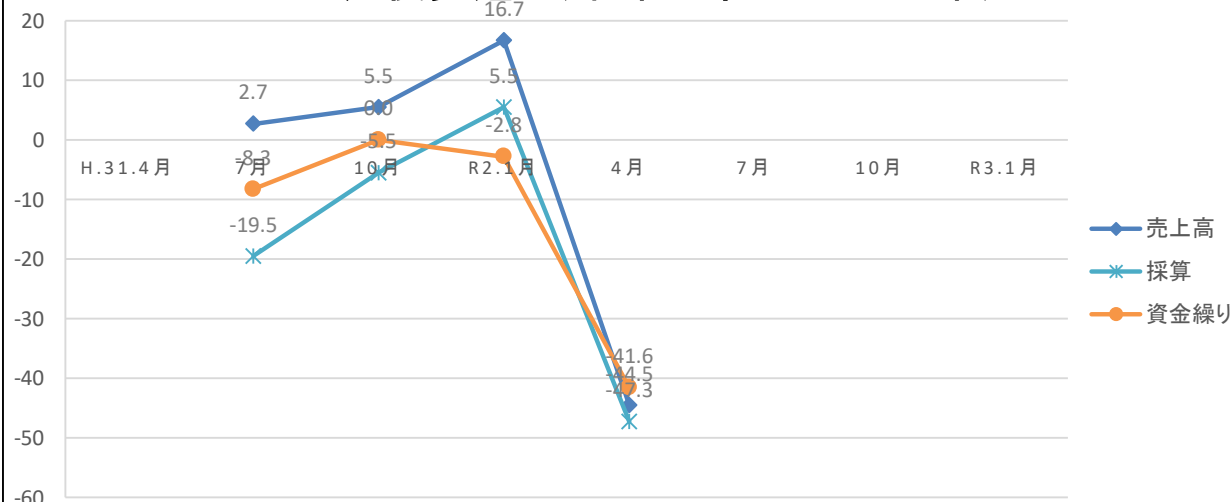

サービス業DI(全国)

昨年の今頃と比べた現在の経営環境等の状況について(%ポイント)

	H.31.4月	7月	10月	R2.1月	4月	7月	10月	R3.1月
売上高		-12.8	-19.6	-25.2	-31.8			
資金繰り		-19.8	-21.4	-25.7	-22.0			
採算		-12.0	-14.3	-15.9	-32.5			

前年同期比(全国・サービス業)

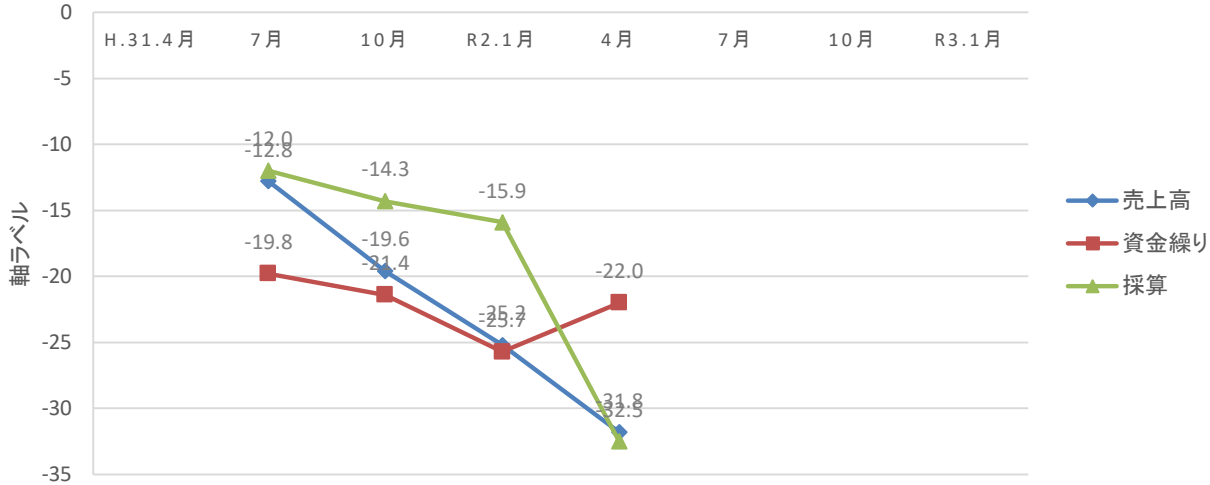

サービス業DI(木津川市×全国)

昨年の今頃と比べた現在の経営環境等の状況について(%ポイント)

	H.31.4月	7月	10月	R2.1月	4月	7月	10月	R3.1月
売上高(木津川市)		11.1	5.5	13.9	-52.8			
売上高(全国)		-12.8	-19.6	-25.2	-31.8			
資金繰り(木津川市)		-13.9	-11.2	-8.3	-39.0			
資金繰り(全国)		-19.8	-21.4	-25.7	-22.0			
採算(木津川市)		5.6	0.0	0.0	-58.3			
採算(全国)		-12.0	-14.3	-15.9	-32.5			

前年同期比(木津川市×全国サービス業)

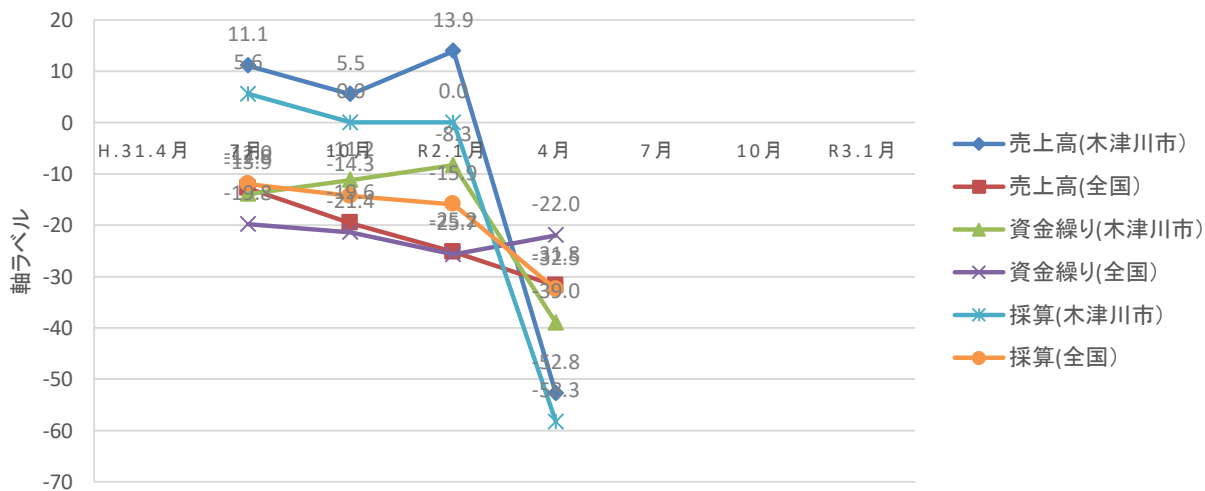

景況調査2020年4月

各調査項目	回答数
	回答数/回答合計数=企業割合
	上記企業割合の%

DIの計算方法は、増加(好転)企業割合から減少(悪化)企業割合を差し引いた値を示す。(企業割合100%に調整後)

木津川市・全体 計102件					製造業 計19件					建設業 計13件					卸小売業 計34件					サービス業 計36件				
昨年同月比					昨年同月比					昨年同月比					昨年同月比					昨年同月比				
	減少(C)	不変(B)	増加(A)	DI		減少(C)	不変(B)	増加(A)	DI		減少(C)	不変(B)	増加(A)	DI		減少(C)	不変(B)	増加(A)	DI		減少(C)	不変(B)	増加(A)	DI
売上高	67	25	10		売上高(加工額)	12	7	0		売上高	7	3	3		売上高	24	8	2		売上高	24	7	5	
	0.6569	0.2451	0.0980			0.6316	0.3684	0.0000			0.5385	0.2308	0.2308			0.7059	0.2353	0.0588			0.6667	0.1944	0.1389	
	65.7%	24.5%	9.8%	-55.9%		63.2%	36.8%	0.0%	-63.2%		53.9%	23.1%	23.1%	※-30.7%		70.6%	23.5%	5.9%	-64.7%		66.7%	19.4%	13.9%	-52.8%
販売数量	63	30	9		販売数量	12	7	0		販売数量	7	6	0		販売数量	21	10	3		販売数量	23	7	6	
	0.6176	0.2941	0.0882			0.6316	0.3684	0.0000			0.5385	0.4615	0.0000			0.6176	0.2941	0.0882			0.6389	0.1944	0.1667	
	61.8%	29.4%	8.8%	-53.0%		63.2%	36.8%	0.0%	-63.2%		53.9%	46.1%	0.0%	※-53.9%		61.8%	29.4%	8.8%	-53.0%		63.9%	19.4%	16.7%	-47.2%
売上単価	37	60	5		売上単価	3	15	1		売上単価	5	8	0		売上単価	15	17	2		売上単価	14	20	2	
	0.3627	0.5882	0.0490			0.1579	0.7895	0.0526			0.3846	0.6154	0.0000			0.4412	0.5000	0.0588			0.3889	0.5556	0.0556	
	36.3%	58.8%	4.9%	-31.4%		15.8%	78.9%	5.3%	※-10.5%		38.5%	61.5%	0.0%	-38.5%		44.1%	50.0%	5.9%	-38.2%		38.9%	55.5%	5.6%	※-33.3%
仕入単価	31	65	6		仕入単価	5	13	1		仕入単価	8	5	0		仕入単価	12	19	3		仕入単価	6	28	2	
	0.3039	0.6373	0.0588			0.2632	0.6842	0.0526			0.6154	0.3846	0.0000			0.3529	0.5588	0.0882			0.1667	0.7778	0.0556	
	30.4%	63.7%	5.9%	-24.5%		26.3%	68.4%	5.3%	-21.0%		61.5%	38.5%	0.0%	-61.5%		35.3%	55.9%	8.8%	-26.5%		16.7%	77.8%	5.5%	※-11.2%
採算	65	33	4		採算	10	9	0		採算	8	5	0		採算	22	12	0		採算	25	7	4	
	0.6373	0.3235	0.0392			0.5263	0.4737	0.0000			0.6154	0.3846	0.0000			0.6471	0.3529	0.0000			0.6944	0.1944	0.1111	
	63.7%	32.4%	3.9%	-59.8%		52.6%	47.4%	0.0%	-52.6%		61.5%	38.5%	0.0%	-61.5%		64.7%	35.3%	0.0%	-64.7%		69.4%	19.5%	11.1%	※-58.3%
資金繰り	49	50	3		資金繰り	5	14	0		資金繰り	7	6	0		資金繰り	20	14	0		資金繰り	17	16	3	
	0.4804	0.4902	0.0294			0.2632	0.7368	0.0000			0.5385	0.4615	0.0000			0.5882	0.4118	0.0000			0.4722	0.4444	0.0833	
	48.0%	49.1%	2.9%	※-45.1%		26.3%	73.7%	0.0%	-26.3%		53.9%	46.1%	0.0%	※-53.9%		58.8%	41.2%	0.0%	-58.8%		47.3%	44.4%	8.3%	※-39.0%

3か月後					3か月後					3か月後					3か月後					3か月後				
	減少(C)	不変(B)	増加(A)	DI		減少(C)	不変(B)	増加(A)	DI		減少(C)	不変(B)	増加(A)	DI		減少(C)	不変(B)	増加(A)	DI		減少(C)	不変(B)	増加(A)	DI
売上高	63	33	6		売上高	14	4	1		売上高	7	6	0		売上高	22	11	1		売上高	20	12	4	
	0.6176	0.3235	0.0588			0.7368	0.2105	0.0526			0.5385	0.4615	0.0000			0.6471	0.3235	0.0294			0.5556	0.3333	0.1111	
	61.8%	32.3%	5.9%	※-55.9%		73.7%	21.0%	5.3%	※-68.4%		53.9%	46.1%	0.0%	-53.9%		64.7%	32.4%	2.9%	-61.8%		55.6%	33.3%	11.1%	-44.5%
販売数量	60	36	6		販売数量	14	4	1		販売数量	5	8	0		販売数量	22	11	1		販売数量	19	13	4	
	0.5882	0.3529	0.0588			0.7368	0.2105	0.0526			0.3846	0.6154	0.0000			0.6471	0.3235	0.0294			0.5278	0.3611	0.1111	
	58.8%	35.3%	5.9%	-52.9%		73.7%	21.0%	5.3%	※-68.4%		38.5%	61.5%	0.0%	-38.5%		64.7%	32.4%	2.9%	-61.8%		52.8%	36.1%	11.1%	-41.7%
売上単価	35	62	5		売上単価	5	13	1		売上単価	4	9	0		売上単価	16	17	1		売上単価	10	23	3	
	0.3431	0.6078	0.0490			0.2632	0.6842	0.0526			0.3077	0.6923	0.0000			0.4706	0.5000	0.0294			0.2778	0.6389	0.0833	
	34.3%	60.8%	4.9%	-29.4%		26.3%	68.4%	5.3%	-21.0%		30.8%	69.2%	0.0%	-30.8%		47.1%	50.0%	2.9%	-44.2%		27.8%	63.9%	8.3%	-19.5%
仕入単価	21	74	7		仕入単価	3	15	1		仕入単価	5	8	0		仕入単価	9	21	4		仕入単価	4	30	2	
	0.2059	0.7255	0.0686			0.1579	0.7895	0.0526			0.3846	0.6154	0.0000			0.2647	0.6176	0.1176			0.1111	0.8333	0.0556	
	20.6%	72.5%	6.9%	※-13.7%		15.8%	78.9%	5.3%	※-10.5%		38.5%	61.5%	0.0%	-38.5%		26.5%	61.7%	11.8%	※-14.7%		11.1%	83.3%	5.6%	-5.5%
採算	58	39	5		採算	12	6	1		採算	6	7	0		採算	20	13	1		採算	20	13	3	
	0.5686	0.3824	0.0490			0.6316	0.3158	0.0526			0.4615	0.5385	0.0000			0.5882	0.3824	0.0294			0.5556	0.3611	0.0833	
	56.9%	38.2%	4.9%	-52.0%		63.2%	31.5%	5.3%	※-57.9%		46.1%	53.9%	0.0%	-46.1%		58.8%	38.3%	2.9%	※-55.9%		55.6%	36.1%	8.3%	-47.3%
資金繰り	51	47	4		資金繰り	10	9	0		資金繰り	6	7	0		資金繰り	18	14	2		資金繰り	17	17	2	
	0.5000	0.4608	0.0392			0.5263	0.4737	0.0000			0.4615	0.5385	0.0000			0.5294	0.4118	0.0588			0.4722	0.4722	0.0556	
	50.0%	46.1%	3.9%	-46.1%		52.6%	47.4%	0.0%	-52.6%		46.1%	53.9%	0.0%	-46.1%		52.9%	41.2%	5.9%	-47.0%		47.2%	47.2%	5.6%	-41.6%

各調査項目	回答数
	回答数/回答合計数=企業割合
	上記企業割合の%(小数点第4以下四捨五入)

注意！
 企業割合で%にしたとき、合計が、100%にならない場合は、小数点第4位の切り上げもしくは、切り捨ての最も差が開く値を調整し、100%にすること。
 調整した値はこのデータ計算表では、赤字で表示し、各調査項目のグラフには、表示横に※印をつけること。(折れ線グラフは、棒グラフのデータがベースとなっているため※は必要ない。)
 ※この欄の調整理由は、どちらも四捨五入してしまうと100%にならないので、どちらか一方を調整するのに、不変はDIに影響しないので減少(増加)を原則どおりに四捨五入しました。
 ※この欄の調整理由は、この項目の全てを四捨五入してしまうと100%を超えてしまうので、不変を四捨五入しないことで100%に調整しました。
 ※この欄の調整理由は、この項目の全てを四捨五入してしまうと100%を満たさないで、不変を切り上げることで100%に調整しました。

景況調査 年月

各調査項目	回答数
	回答数/回答合計数=企業割合
	上記企業割合の%

DIの計算方法は、増加(好転)企業割合から減少(悪化)企業割合を差し引いた値を示す。(企業割合100%に調整後)

木津川市・全体 計102件					製造業 計19件					建設業 計13件					卸小売業 計34件					サービス業 計36件				
昨年同期比					昨年同期比					昨年同期比					昨年同期比					昨年同期比				
減少(C)	不変(B)	増加(A)	DI		減少(C)	不変(B)	増加(A)	DI		減少(C)	不変(B)	増加(A)	DI		減少(C)	不変(B)	増加(A)	DI		減少(C)	不変(B)	増加(A)	DI	
売上高	0.0000	0.0000	0.0000	0.0%	売上高(加工額)	0.0000	0.0000	0.0000	0.0%	売上高	0.0000	0.0000	0.0000	0.0%	売上高	0.0000	0.0000	0.0000	0.0%	売上高	0.0000	0.0000	0.0000	0.0%
販売数量	0.0000	0.0000	0.0000	0.0%	販売数量	0.0000	0.0000	0.0000	0.0%	販売数量	0.0000	0.0000	0.0000	0.0%	販売数量	0.0000	0.0000	0.0000	0.0%	販売数量	0.0000	0.0000	0.3330	0.0%
売上単価	0.0000	0.0000	0.0000	0.0%	売上単価	0.0000	0.0000	0.0000	0.0%	売上単価	0.0000	0.0000	0.0000	0.0%	売上単価	0.0000	0.0000	0.0000	0.0%	売上単価	0.0000	0.0000	0.0000	0.0%
仕入単価	0.0000	0.0000	0.0000	0.0%	仕入単価	0.0000	0.0000	0.0000	0.0%	仕入単価	0.0000	0.0000	0.0000	0.0%	仕入単価	0.0000	0.0000	0.0000	0.0%	仕入単価	0.0000	0.0000	0.0000	0.0%
採算	0.0000	0.0000	0.0000	0.0%	採算	0.0000	0.0000	0.0000	0.0%	採算	0.0000	0.0000	0.0000	0.0%	採算	0.0000	0.0000	0.0000	0.0%	採算	0.0000	0.0000	0.0000	0.0%
資金繰り	0.0000	0.0000	0.0000	0.0%	資金繰り	0.0000	0.0000	0.0000	0.0%	資金繰り	0.0000	0.0000	0.0000	0.0%	資金繰り	0.0000	0.0000	0.0000	0.0%	資金繰り	0.0000	0.0000	0.0000	0.0%

※この欄の調整理由は、どちらも四捨五入してしまうと100%にならないので、どちらか一方を調整するのに、不変はDIに影響しないので減少を原則どおりに四捨五入しました。

※この欄の調整理由は、この項目の全てを四捨五入してしまうと100%を超えてしまうので、不変を四捨五入しないことで100%に調整しました。

※この欄の調整理由は、この項目の全てを四捨五入してしまうと100%を満たさないで、不変を切り上げることで100%に調整しました。

3か月後					3か月後					3か月後					3か月後					3か月後				
減少(C)	不変(B)	増加(A)	DI		減少(C)	不変(B)	増加(A)	DI		減少(C)	不変(B)	増加(A)	DI		減少(C)	不変(B)	増加(A)	DI		減少(C)	不変(B)	増加(A)	DI	
売上高	0.0000	0.0000	0.0000	0.0%	売上高	0.0000	0.0000	0.0000	0.0%	売上高	0.0000	0.0000	0.0000	0.0%	売上高	0.0000	0.0000	0.0000	0.0%	売上高	0.0000	0.0000	0.0000	0.0%
販売数量	0.0000	0.0000	0.0000	0.0%	販売数量	0.0000	0.0000	0.0000	0.0%	販売数量	0.0000	0.0000	0.0000	0.0%	販売数量	0.0000	0.0000	0.0000	0.0%	販売数量	0.0000	0.0000	0.0000	0.0%
売上単価	0.0000	0.0000	0.0000	0.0%	売上単価	0.0000	0.0000	0.0000	0.0%	売上単価	0.0000	0.0000	0.0000	0.0%	売上単価	0.0000	0.0000	0.0000	0.0%	売上単価	0.0000	0.0000	0.0000	0.0%
仕入単価	0.0000	0.0000	0.0000	0.0%	仕入単価	0.0000	0.0000	0.0000	0.0%	仕入単価	0.0000	0.0000	0.0000	0.0%	仕入単価	0.0000	0.0000	0.0000	0.0%	仕入単価	0.0000	0.0000	0.0000	0.0%
採算	0.0000	0.0000	0.0000	0.0%	採算	0.0000	0.0000	0.0000	0.0%	採算	0.0000	0.0000	0.0000	0.0%	採算	0.0000	0.0000	0.0000	0.0%	採算	0.0000	0.0000	0.0000	0.0%
資金繰り	0.0000	0.0000	0.0000	0.0%	資金繰り	0.0000	0.0000	0.0000	0.0%	資金繰り	0.0000	0.0000	0.0000	0.0%	資金繰り	0.0000	0.0000	0.0000	0.0%	資金繰り	0.0000	0.0000	0.0000	0.0%

各調査項目	回答数
	回答数/回答合計数=企業割合
	上記企業割合の%(小数点第4以下四捨五入)

注意！
 企業割合で%にしたとき、合計が、100%にならない場合は、小数点第4位の切り上げもしくは、切り捨ての最も差が開く値を調整し、100%にすること。
 調整した値はこのデータ計算表では、赤字で表示し、各調査項目のグラフには、表示横に※印をつけること。(折れ線グラフは、棒グラフのデータがベースとなっているため※は必要ない。)